

**PRZEKRÓJ A - A**  
Przedszkole nr 6 w Suwałkach  
ul. Kowalskiego 19  
skala 1:100

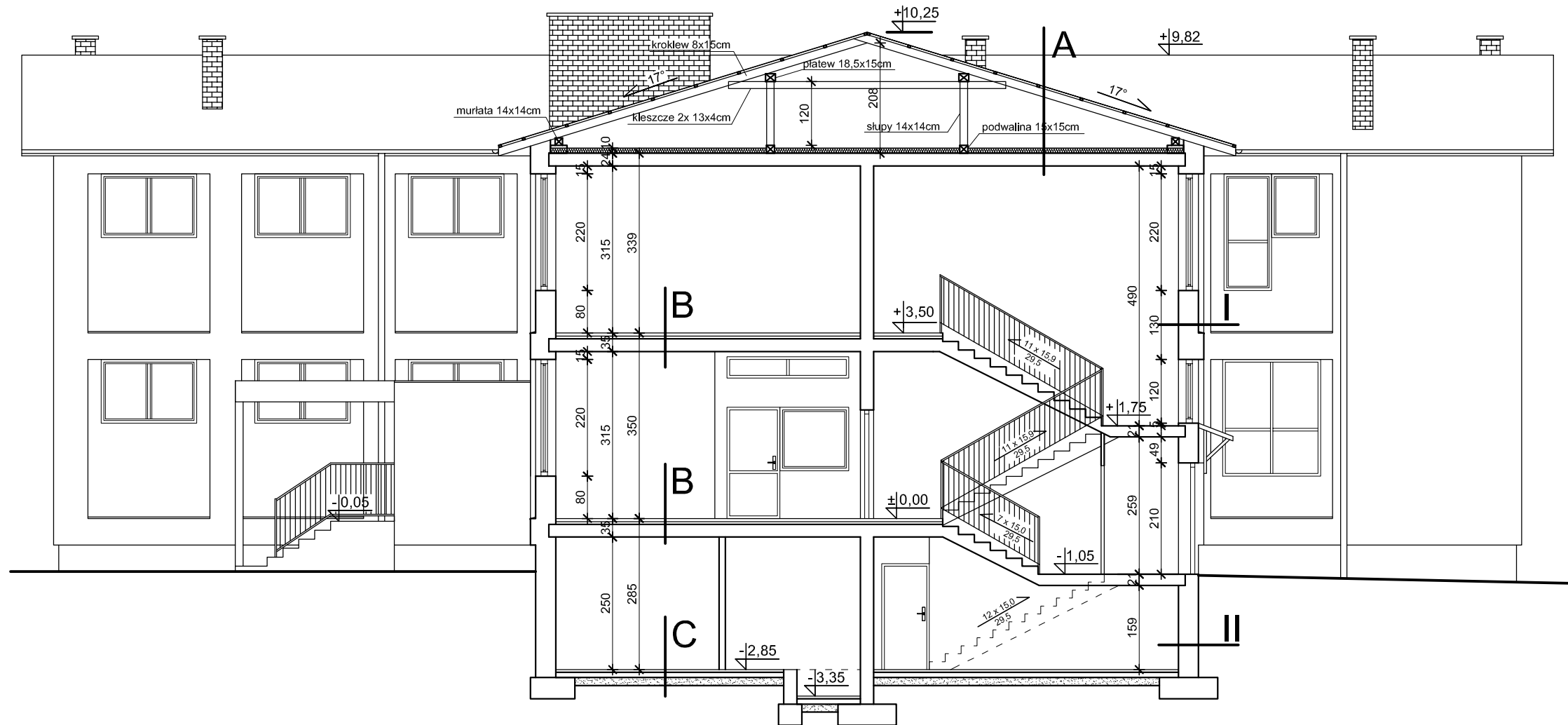

- A** blacha trapezowa  
łaty 5x4cm  
kroklew 8x15cm  
pustka powietrzna  
istniejące ocieplenie - wełna mineralna gr.10cm  
strop kanałowy systemu "Żerań"  
tynk
- B** warstwy posadzkowe  
szlichta  
izolacja akustyczna  
strop kanałowy systemu "Żerań"  
tynk
- C** posadzka betonowa  
papa  
gruzobeton  
piasek zagęszczony  
grunt rodzimy
- I** tynk wewnętrzny  
ściana zewnętrzna z elementów prefabrykowanych  
systemu "cegła Żerańska" docieplona  
gazobetonem gr. 48 cm  
tynk zewnętrzny
- II** tynk wewnętrzny  
ściana zewnętrzna z bloczków betonowych gr. 38 cm  
lastrico

|  |                                   |                        |   |  |
|--|-----------------------------------|------------------------|---|--|
| Pracownia Audytorska Spółka z o.o.<br>ul. Żabia 34<br>27-400 Ostrowiec Św.<br>tel.fax.(041) 247 97 01 kom. 667 633 003 |                                   | Nr rysunku<br><b>5</b> | Branża<br>ARCHITEKTURA  | Skala<br>1:100   |
| Projektant:<br>Architektura  | mgr inż. arch.<br>Zbigniew Doktor | 227/KL/72              | Investor<br>Miasto Suwałki<br>ul. Mickiewicza 1<br>16-400 Suwałki | Adres budowy<br>Budynek Przedszkola nr 6<br>ul. Kowalskiego 19<br>16-400 Suwałki |
| Asystent projektanta:  | mgr inż. Albert Grzyb             | ----                   | Rodzaj projektu<br><b>INWENTARYZACJA</b>                          |  |
|  |                                   |                        | Tytuł rysunku<br><b>PRZEKRÓJ A - A</b>                            |  |
| Imię i nazwisko:   |                                   | Nr upr.                | Podpis:   | Data opracowania: listopad 2016r.  |