

PLAN SITUACYJNY

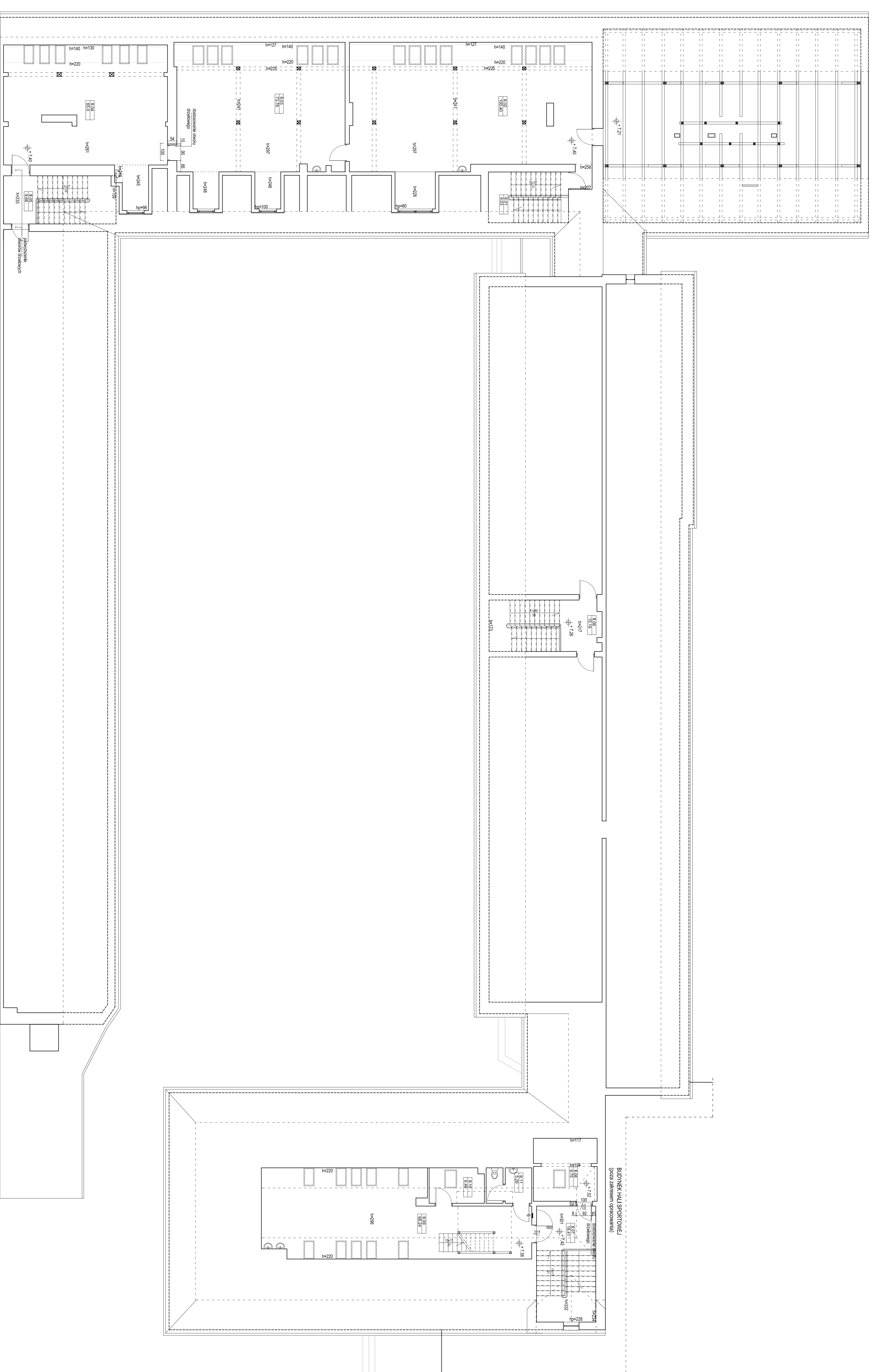

BUDYNEK HALLI SPORTOWEJ
(został zamieszkał zgodnie z projektem)

INFORMACJE
INWESTOR: Maszko Swarcki, ul. Mickiewicza 1, 16-400 Swarcki
PROJEKTOWY: Inżynier architekt mgr inż. arch. Marek Sawicki, biuroarchitektoniczne 357/Przytuł
ZASTĘPCY: Inżynier architekt mgr inż. arch. Anna Kłopotyńska, biuroarchitektoniczne
BRANŻOWY: Inżynier architekt mgr inż. arch. Jacek Karwacz, biuroarchitektoniczne UWA-338/94/90
PROJEKT BUDOWLANO-WYKONAWCZY
 DATA: 1/2015
 TYTUŁ: PROJEKT
 SZKALA: 1:100
 KWANTYFIKACJA: P.9



UWAGI:
 1. Rysunek należy czytać łącznie z pozostałymi rysunkami oraz opisem technicznym.
 2. Wykazy podano w orientacji, zgodnie z podanymi w metrach.
 3. Wykazy należy czytać zgodnie z podanymi w metrach.
 Niniejsze opracowanie dokumentacji projektowej dotyczy jest ochrony zgodnie z listkami z dnia 4 lipca 1984 o prawach autorskich i powiadzi pokrewnych z późn. zmianami.
 DEKONSTRUKCYJNY