

PLAN SYTUACYJNY

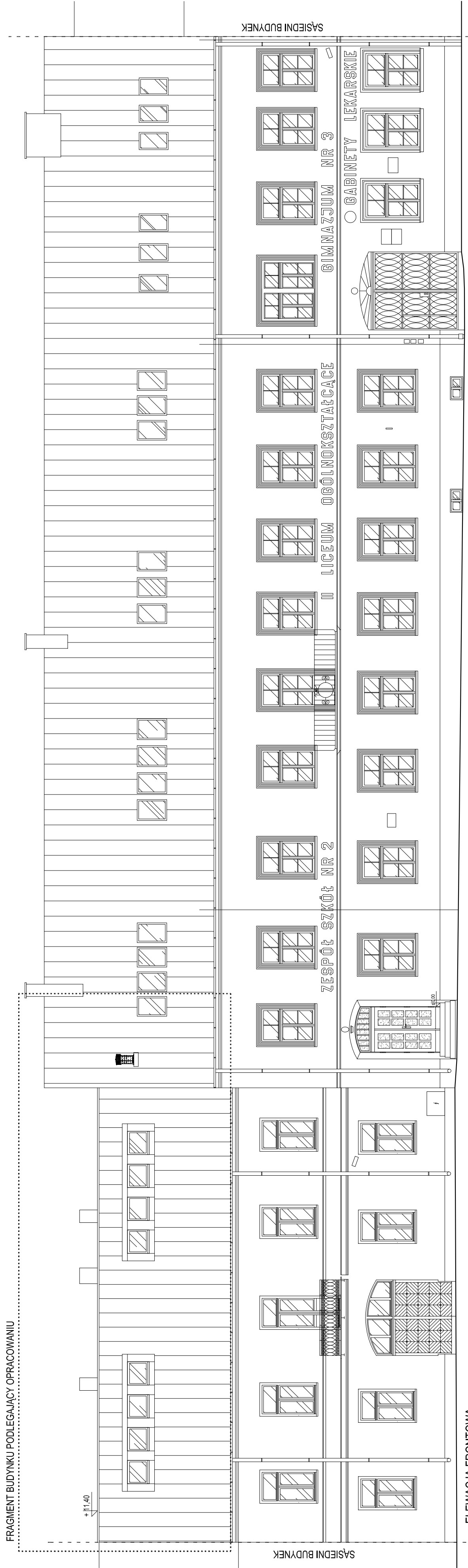

ELEWACJA FRONTOWA

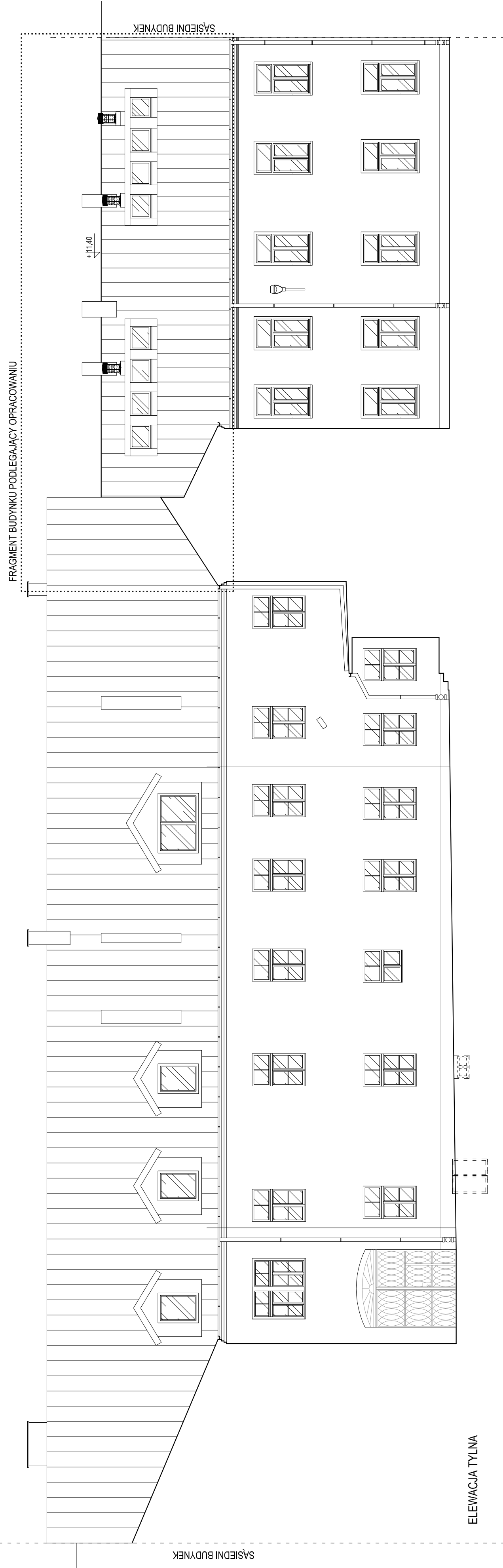

ELEWACJA TYLNA

UWAGA:
Rysunek rozpatrywać łącznie z pozostałymi rysunkami oraz opisem technicznym.

Niniejsze opracowanie dokumentacji projektowej objęte jest ochroną zgodnie z ustawą z dnia 4 lutego 1994 o prawie autorskim i prawach pokrewnych z późn. zmianami.

JEDNOSTKA PROJEKTOWA:



NAZWA INWESTYCJI:
**PRZEBUDOWA FRAGMENTU PODDASZA
ZE ZMIANĄ SPOSOBU UŻYTKOWANIA NA CELE DYDAKTYCZNE
W BUDYNKU ZESPOŁU SZKÓŁ NR 2**

ADRES OBIEKTU BUDOWLANEGO: ul. Tadeusza Kościuszki 36/38, 16-400 Suwałki	
INWESTOR: Miasto Suwałki, ul. Mickiewicza 1, 16-400 Suwałki	
PROJEKTOWAŁ: mgr inż. arch. Mariusz Sawicki	UPRAWNIENIA: 357/PW/92
BRANŻA/SPECJALNOŚĆ: budowlana/architektura	PODPIS:
ASYSTENT: mgr inż. arch. Anna Kłapczyńska	
SPRAWDZIŁ: mgr inż. arch. Jarosław Krawczyk	
	UJAN-5386/6490
	PROJEKT BUDOWLANO-WYKONAWCZY
	DATA: IV 2015
	TYTUŁ RYSUNKU: PROJEKT
	SKALA: 1:100
	NR RYS.: P.3
	ELEWACJE