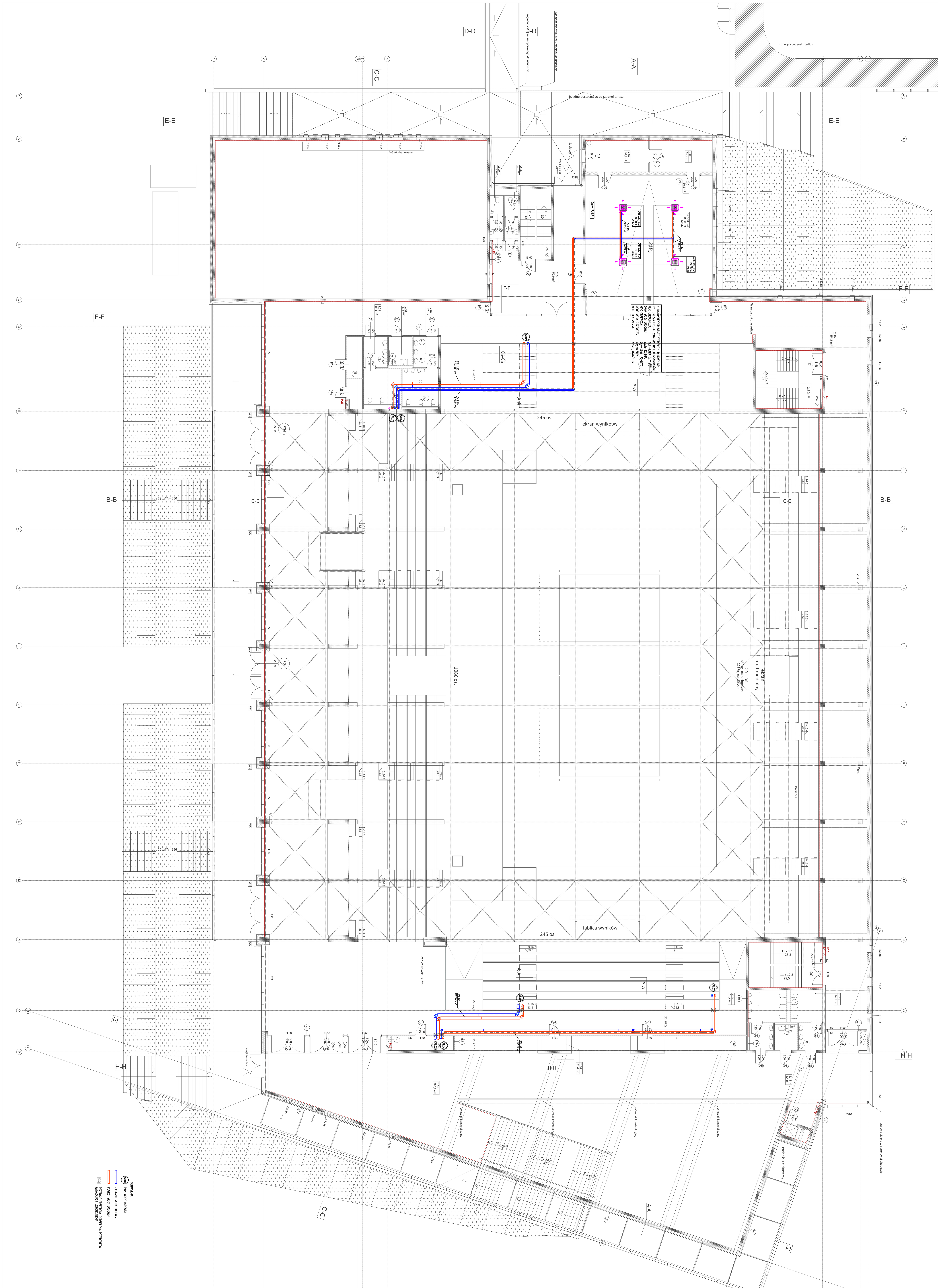

RESTUDIO Sp. z o.o.
ul. Sobótki 11a/6 80-247 Gdańsk
tel./ fax 58 718-76-85, 500 126 099
e-mail: biuro@restudio.com.pl www.restudio.com.pl

temat: **Projekt hali sportowo-widowiskowej wraz z zagospodarowaniem terenu przy ul. Zarzecze 26**
Suwałki, ul. Zarzecze 26, działka nr 31349/9, obręb nr 07

inwestor: MIASTO SUWAŁKI
Suwałki, Mickiewicza 1 16-400

autor projektu: mgr inż. Monika Totoś
Upr. bud. SLK/4239/POOS/12 — maj 2017

opracowanie projektu: inż. Jan Idzik, mgr inż. Piotr Przybycin

sprawdzający: mgr inż. Elżbieta Tomaszewska
Upr. bud. 416/85 — maj 2017

status projektu: Wykonawczy

tytuł: Instalacja wody lodowej - rzut piętra

data: maj 2017
skala: 1:100
nr rys.: HVAC-24