PRZEKRÓJ 10–10

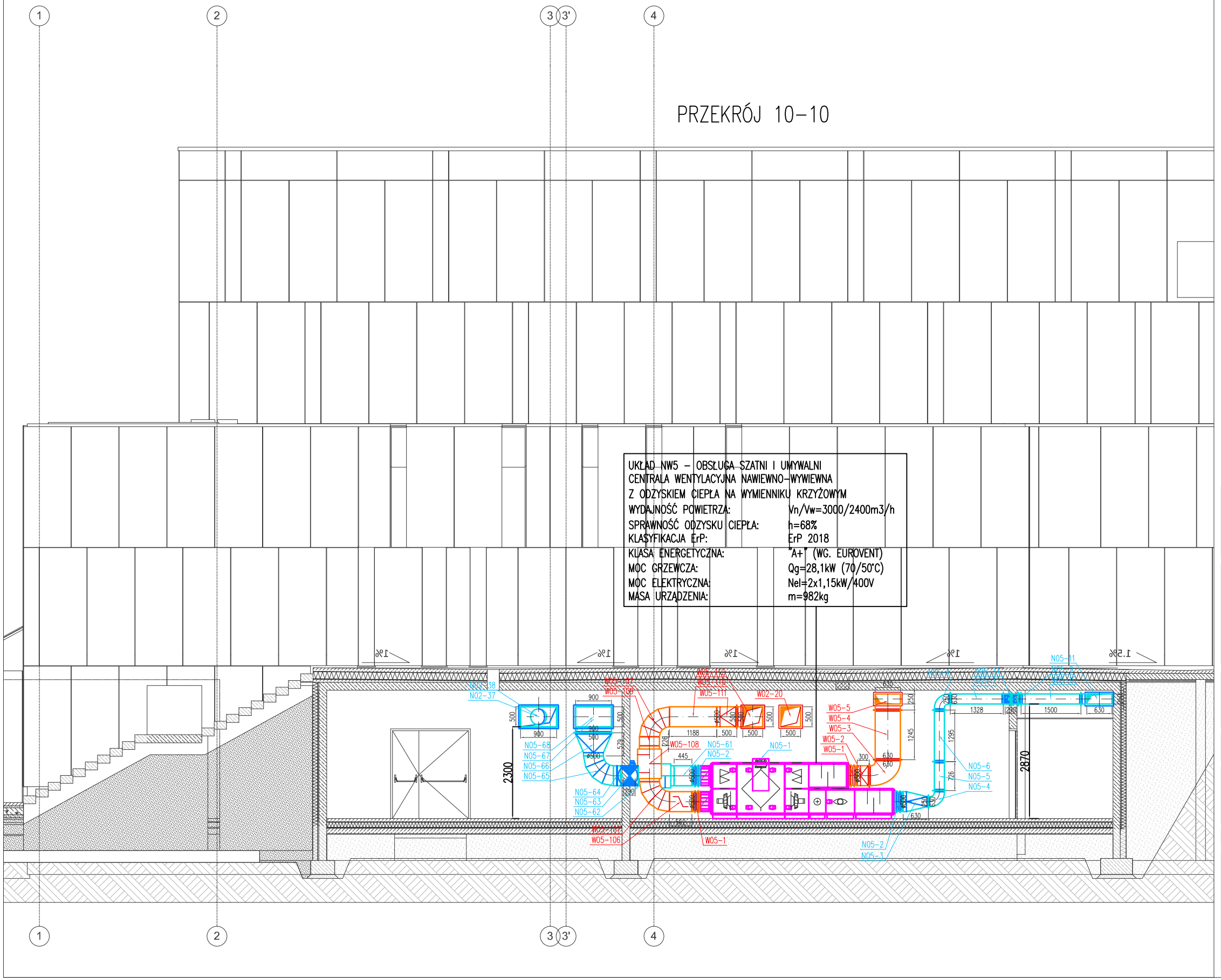

OZNACZENIA:

	PRZEWÓD NAWIEWNY
	PRZEWÓD WYWIEWNY
	KLAPY POŻAROWE
200 m³/h 300 x 100 / 225 m³/h 160	ELEMENTY NAWIEWNE Z PRZEPUSTNICAMI
320 m³/h 300 x 300 / 250 m³/h 160	ELEMENTY WYWIEWNE Z PRZEPUSTNICAMI

RESTUDIO Sp. z o.o.

ul. Sobótki 11a/6 80-247 Gdańsk
tel./ fax 58 718-76-85, 500 126 099
e-mail: biuro@restudio.com.pl www.restudio.com.pl

temat:

Projekt hali sportowo-widowiskowej wraz z zagospodarowaniem terenu przy ul. Zarzecze 26
Suwałki, ul. Zarzecze 26, działka nr 31349/9, obręb nr 07

inwestor:
MIASTO SUWAŁKI
Suwałki, Mickiewicza 1 16-400

autor projektu:
mgr inż. Monika Totoś
Upr. bud. SLK/4239/POOS/12
maj 2017

opracowanie projektu:
mgr inż. Piotr Przybycin

sprawdzający:
mgr inż. Elżbieta Tomaszewska
Upr. bud. 416/85
maj 2017

status projektu: Wykonawczy

tytuł:
Instalacja wentylacji i klimatyzacji - przekrój 10-10

data:	maj 2017
skala:	1:100
nr rys.	HVAC-11