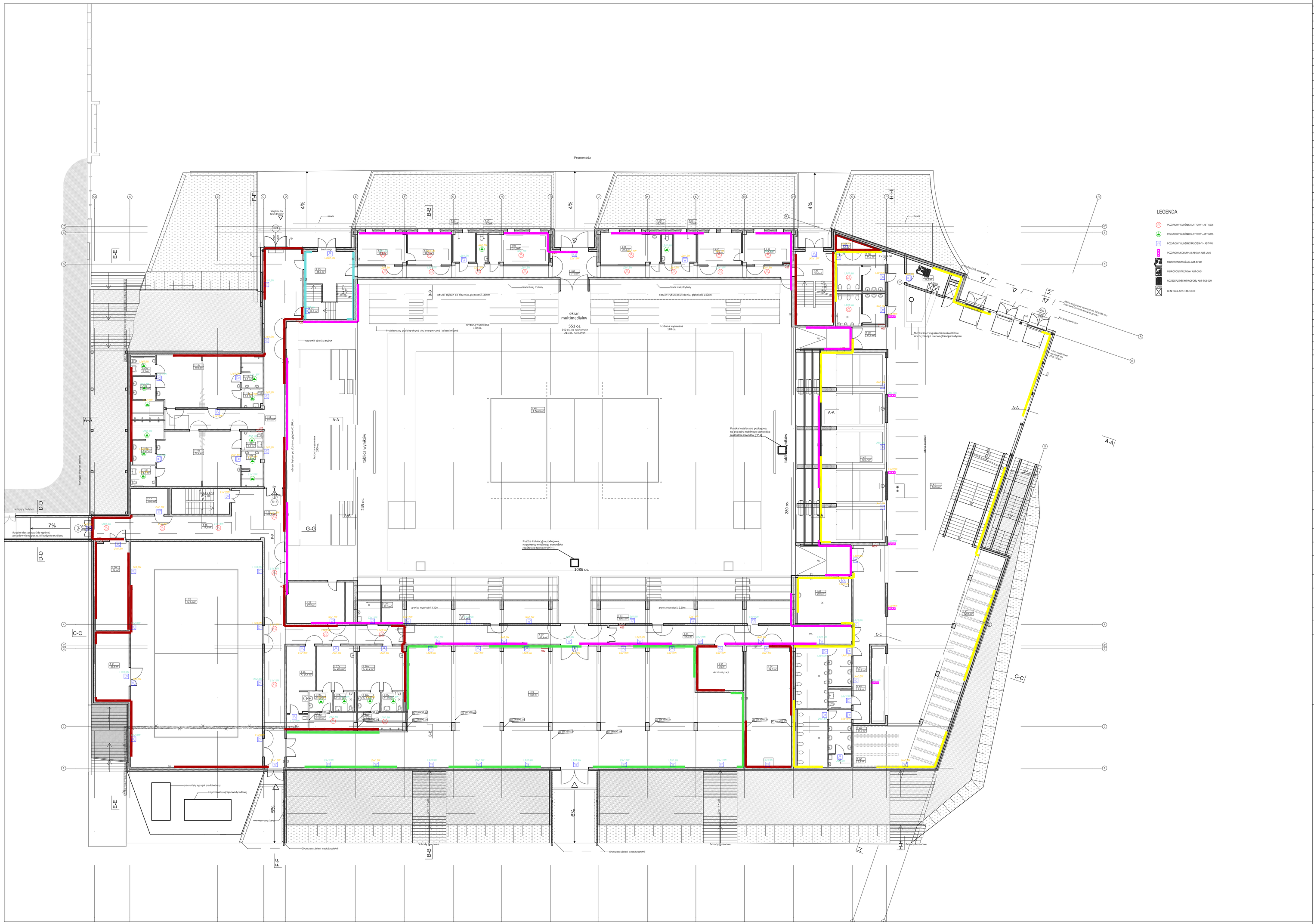

Nr	Nazwa	m2
1.01	Administracja	18,0
1.02	Administracja	16,9
1.03	Aneks kuchenny	7,9
1.04	WC	3,8
1.05	Sala seminaryjna	22,5
1.06	Komunikacja	75,2
1.07	Sala seminaryjna	22,5
1.08	WC	3,8
1.09	Aneks kuchenny	7,9
1.10	Administracja	16,6
1.11	Administracja	18,3
1.12	Magazyn	9,2
1.13	Klatka schodowa	24,4
1.14	Komunikacja	32,3
1.14	Komunikacja	62,3
1.15	Szatnia podwójna	83,1
1.16	Szatnia podwójna	86,4
1.17	Serwerownia	11,5
1.18	Klatka schodowa	17,1
1.19	Komunikacja	180,3
1.20	Wentylatornia	34,2
1.21	Magazyn	23,4
1.22	Sala treningowa	340,0
1.23	Warsztat	27,5
1.24	Pomieszczenie porządkowe	10,0
1.25	Magazyn	77,1
1.26	Socjal	24,3
1.27	Szatnia	40,7
1.28	Szatnia	44,9
1.29	Magazyn główny	489,1
1.30	Komunikacja	42,0
1.31	Strefa techniczna	87,6
1.32	Pomieszczenie porządkowe	3,4
1.33	Komunikacja	41,9
1.34	Węzeł cieplny	64,3
1.35	Rozdzielnia	24,0
1.36	Klatka schodowa	32,3
1.37	Wentylatornia	4,6
1.38	WC damskie	14,8
1.39	WC męskie	18,6
1.40	Pomieszczenie ochrony	20,8
1.42	Gastronomia z przyłączami	107,5
1.43	Pom. pierwszej pomocy	29,6
1.44	WC męskie	34,9
1.45	WCnps	4,9
1.46	WC damskie	32,6
1.47	Szatnia	149,2
	Przestrzeń hali	1 745,9
		4 290,1 m²

zx
z-zelbet, x-grubość [cm]

bx
b-bloczki betonowe SILKA, x-grubość [cm]

rax
ra-ruszt aluminiowy z wełną, x-grubość [cm]

gkx
gk-ścianka gipsowo-kartonowa, x-grubość [cm]

FSx
FS-fasada szklana, x-numer na zestawieniu

W1
panele na ruszcie systemowym
szczelina wentylacyjna
wełna mineralna 20cm

W2
panele na ruszcie systemowym
szczelina wentylacyjna
wełna mineralna 20cm

W3
styrodur 14cm
izolacja

W4
warstwa nośna istniejącego obiektu
styropian

W5
obudowa słupa
izolacja

W6
beton architektoniczny

W7
tynk

W8
płyta gk x2
przestrzeń instalacyjna

W9
płytki

W10
obudowa słupa
izolacja

W11
panele pełne na ruszcie systemowym

W12
obudowa drewniana

Instalacje elektryczne i teletechniczne układać wewnątrz ścian betonowych w rurkach elektroinstalacyjnych odpornych na wibrobetonowanie, zapewniając ciągłość technologiczną prowadzenia przewodów do punktów odbiorczych (gniazd, opraw, itp.)

RE_STUDIO Sp. z o.o.
ul. Sobótki 11a/6 80-247 Gdańsk
tel./ fax 58 718-76-85, 500 126 099
e-mail: biuro@restudio.com.pl www.restudio.com.pl

temat:
Projekt hali sportowo-widowiskowej wraz z zagospodarowaniem terenu przy ul. Zarzecze 26
Suwałki, ul. Zarzecze 26, działka nr 31349/9, obręb nr 07

inwestor:
MIASTO SUWAŁKI
Suwałki, Mickiewicza 1 16-400

autor projektu:
mgr inż. Waldemar Wesołowski
Upr. bud. 75/Gd/2002

opracowanie projektu:
mgr inż. Karol Mieszkowski

sprawdzający:
mgr inż. Andrzej Kamiński
Upr. bud. WAM/0169/POOE/04

status projektu: Wykonawczy

tytuł:
Rzut przyziemia
- instalacja dźwiękowego systemu ostrzegania

data:	maj 2017
skala:	1:200
nr rys.	DSO.01