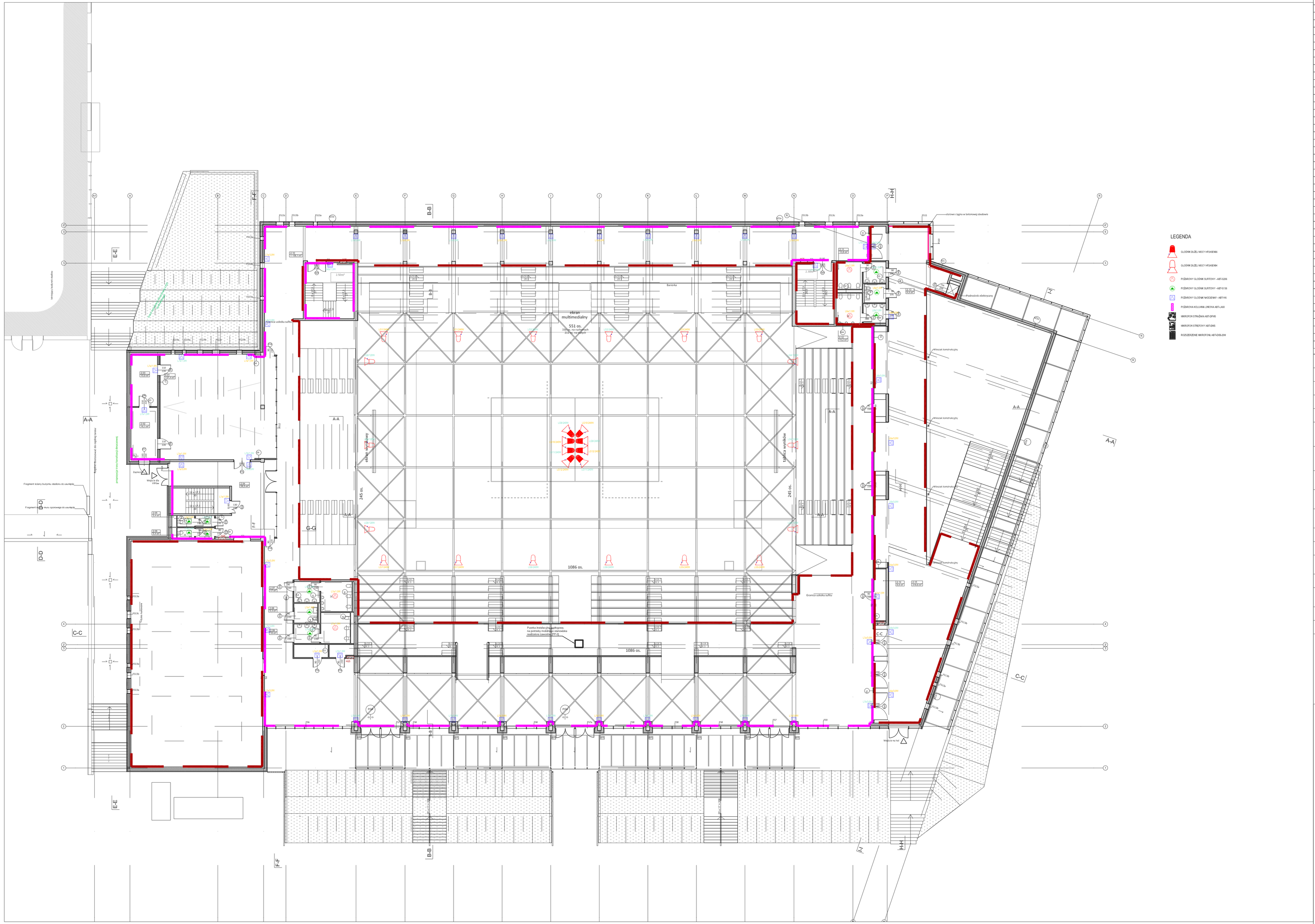


| Nr | Nazwa | m2 |
|---|---|---|
| 1.01 | Administracja | 18,0 |
| 1.02 | Administracja | 16,9 |
| 1.03 | Aneks kuchenny | 7,9 |
| 1.04 | WC | 3,8 |
| 1.05 | Sala seminaryjna | 22,5 |
| 1.06 | Komunikacja | 75,2 |
| 1.07 | Sala seminaryjna | 22,5 |
| 1.08 | WC | 3,8 |
| 1.09 | Aneks kuchenny | 7,9 |
| 1.10 | Administracja | 16,6 |
| 1.11 | Administracja | 18,3 |
| 1.12 | Magazyn | 9,2 |
| 1.13 | Klatka schodowa | 24,4 |
| 1.14 | Komunikacja | 32,3 |
| 1.14 | Komunikacja | 62,3 |
| 1.15 | Szatnia podwójna | 83,1 |
| 1.16 | Szatnia podwójna | 86,4 |
| 1.17 | Serwerownia | 11,5 |
| 1.18 | Klatka schodowa | 17,1 |
| 1.19 | Komunikacja | 180,3 |
| 1.20 | Wentylatornia | 34,2 |
| 1.21 | Magazyn | 23,4 |
| 1.22 | Sala treningowa | 340,0 |
| 1.23 | Warsztat | 27,5 |
| 1.24 | Pomieszczenie porządkowe | 10,0 |
| 1.25 | Magazyn | 77,1 |
| 1.26 | Socjal | 24,3 |
| 1.27 | Szatnia | 40,7 |
| 1.28 | Szatnia | 44,9 |
| 1.29 | Magazyn główny | 489,1 |
| 1.30 | Komunikacja | 42,0 |
| 1.31 | Strefa techniczna | 87,6 |
| 1.32 | Pomieszczenie porządkowe | 3,4 |
| 1.33 | Komunikacja | 41,9 |
| 1.34 | Węzeł cieplny | 64,3 |
| 1.35 | Rozdzielnia | 24,0 |
| 1.36 | Klatka schodowa | 32,3 |
| 1.37 | Wentylatornia | 4,6 |
| 1.38 | WC damskie | 14,8 |
| 1.39 | WC męskie | 18,6 |
| 1.40 | Pomieszczenie ochrony | 20,8 |
| 1.42 | Gastronomia z przyłączami | 107,5 |
| 1.43 | Pom. pierwszej pomocy | 29,6 |
| 1.44 | WC męskie | 34,9 |
| 1.45 | WCnps | 4,9 |
| 1.46 | WC damskie | 32,6 |
| 1.47 | Szatnia | 149,2 |
| 1.48 | Przestrzeń hali | 1 745,9 |
| | | **4 290,1 m²** |

**zx**
z-zelbet, x-grubość [cm]

**bx**
b-bloczki betonowe SILKA, x-grubość [cm]

**rax**
ra-ruszt aluminiowy z wełną, x-grubość [cm]

**gkx**
gk-ścianka gipsowo-kartonowa, x-grubość [cm]

**FSx**
FS-fasada szklana, x-numer na zestawieniu

**W1**
panele na ruszcie systemowym
szczelina wentylacyjna
wełna mineralna 20cm

**W2**
panele na ruszcie systemowym
szczelina wentylacyjna
wełna mineralna 20cm

**W3**
styrodur 14cm
izolacja

**W4**
warstwa nośna istniejącego obiektu
styropian

**W5**
obudowa słupa
izolacja

**W6**
beton architektoniczny

**W7**
tynk

**W8**
płyta gk x2
przestrzeń instalacyjna

**W9**
płytki

**W10**
obudowa słupa
izolacja

**W11**
panele pełne na ruszcie systemowym

**W12**
obudowa drewniana

Instalacje elektryczne i teletechniczne układać wewnątrz ścian betonowych w rurkach elektroinstalacyjnych odpornych na wibrobetonowanie, zapewniając ciągłość technologiczną prowadzenia przewodów do punktów odbiorczych (gniazd, opraw, itp.)

RE_STUDIO Sp. z o.o.
ul. Sobótki 11a/6 80-247 Gdańsk
tel./ fax 58 718-76-85, 500 126 099
e-mail: biuro@restudio.com.pl www.restudio.com.pl

temat:
**Projekt hali sportowo-widowiskowej wraz z zagospodarowaniem terenu przy ul. Zarzecze 26**
Suwałki, ul. Zarzecze 26, działka nr 31349/9, obręb nr 07

inwestor:
MIASTO SUWAŁKI
Suwałki, Mickiewicza 1 16-400

autor projektu:
mgr inż. Waldemar Wesołowski
Upr. bud. 75/Gd/2002

opracowanie projektu:
mgr inż. Karol Mieszkowski

sprawdzający:
mgr inż. Andrzej Kamiński
Upr. bud. WAM/0169/POOE/04

status projektu: Wykonawczy

tytuł:
Rzut poddasza
- instalacja dźwiękowego systemu ostrzegania

| | |
|---|---|
| data: | maj 2017 |
| skala: | 1:200 |
| nr rys. | DSO.02 |