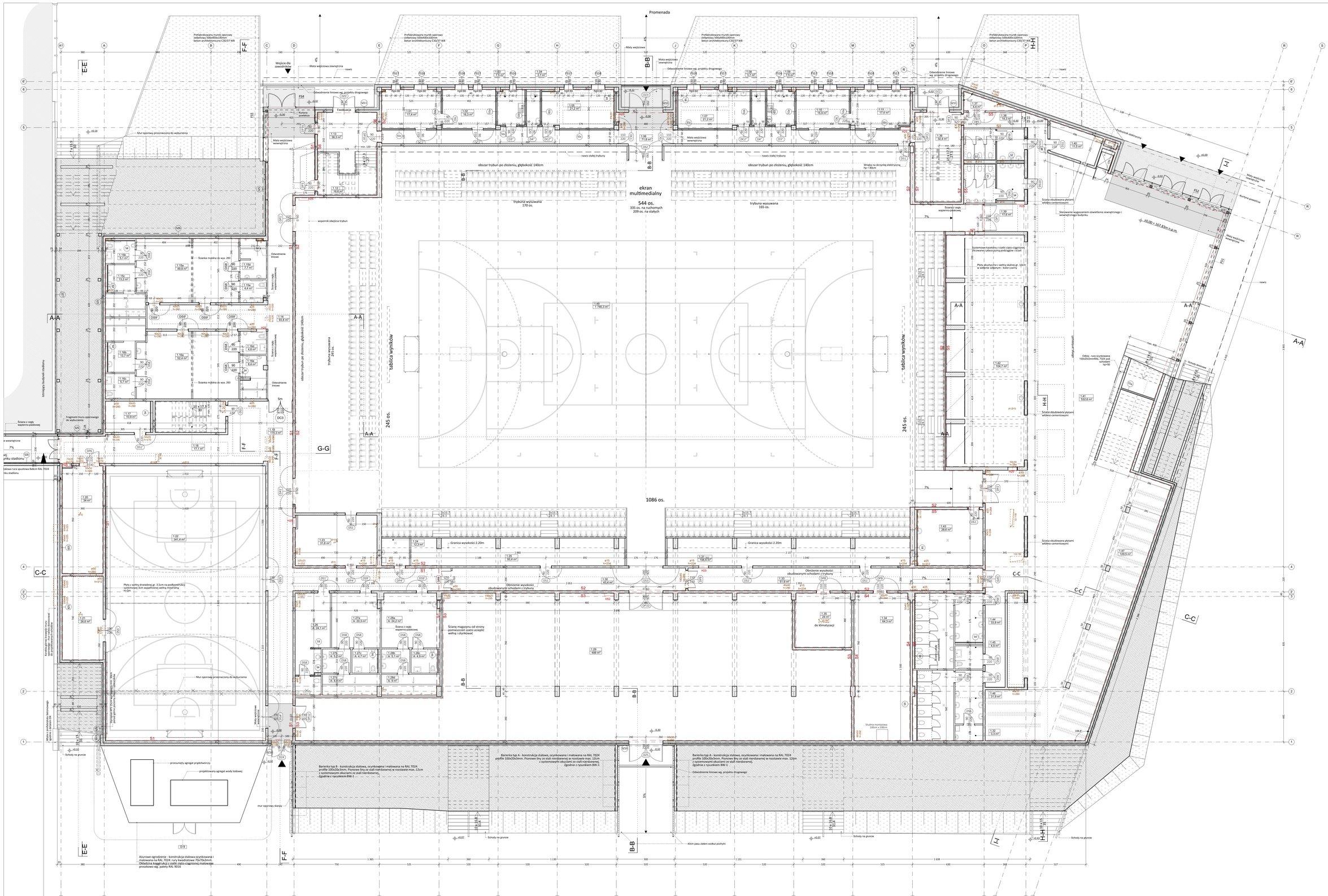


| Nr | Nazwa | m2 |
|---|---|---|
| 1.01 | Administracja | 17,4 |
| 1.02 | Administracja | 16,3 |
| 1.03 | Aneks kuchenny | 7,5 |
| 1.04 | WC | 3,7 |
| 1.05 | Sala seminaryjna | 21,2 |
| 1.06 | Komunikacja | 71,8 |
| 1.07 | Sala seminaryjna | 21,2 |
| 1.08 | WC | 3,7 |
| 1.09 | Aneks kuchenny | 7,5 |
| 1.10 | Administracja | 15,9 |
| 1.11 | Administracja | 17,4 |
| 1.12 | Magazyn | 16,6 |
| 1.13 | Klatka schodowa | 38,3 |
| 1.14 | Komunikacja | 93,8 |
| 1.15a | Szatnia podwójna | 49,8 |
| 1.15b | Szatnia podwójna | 5,1 |
| 1.15c | Szatnia podwójna | 13,2 |
| 1.15d | Szatnia podwójna | 7,7 |
| 1.15e | Szatnia podwójna | 4,4 |
| 1.16a | Szatnia podwójna | 52,4 |
| 1.16b | Szatnia podwójna | 13,7 |
| 1.16c | Szatnia podwójna | 5,7 |
| 1.16d | Szatnia podwójna | 4,6 |
| 1.16e | Szatnia podwójna | 8,4 |
| 1.17 | Serwerownia | 10,9 |
| 1.18 | Klatka schodowa | 17,1 |
| 1.19 | Komunikacja | 170,3 |
| 1.20 | Wentylatornia | 34,0 |
| 1.21 | Magazynek | 26,6 |
| 1.22 | Sala treningowa | 341,4 |
| 1.23 | Warsztat | 31,8 |
| 1.24 | Pomieszczenie porządkowe | 12,3 |
| 1.25 | Magazyn | 93,4 |
| 1.26 | Socjal | 24,1 |
| 1.27a | Szatnia | 20,3 |
| 1.27b | Szatnia | 5,2 |
| 1.27c | Szatnia | 4,7 |
| 1.27d | Szatnia | 8,9 |
| 1.28a | Szatnia | 24,3 |
| 1.28b | Szatnia | 5,1 |
| 1.28c | Szatnia | 4,9 |
| 1.28d | Szatnia | 9,0 |
| 1.29 | Magazyn główny | 488,0 |
| 1.30 | Komunikacja | 43,4 |
| 1.31 | Strefa techniczna | 106,4 |
| 1.32 | Pomieszczenie porządkowe | 3,3 |
| 1.33 | Komunikacja | 51,9 |
| 1.34 | Węzeł cieplny | 64,3 |
| 1.35 | Rozdzielnia | 24,0 |
| 1.36 | Klatka schodowa | 32,4 |
| 1.37 | Wentylatornia | 4,4 |
| 1.38 | WC damskie | 14,3 |
| 1.39 | WC męskie | 17,6 |
| 1.40 | Pomieszczenie ochrony | 11,5 |
| 1.41 | Foyer | 532,6 |
| 1.42 | Gastronomia z przyłączami | 104,7 |
| 1.43 | Pom. pierwszej pomocy | 28,6 |
| 1.44 | WC męskie | 33,8 |
| 1.45 | WCnps | 4,9 |
| 1.46 | WC damskie | 31,9 |
| 1.47 | Szatnia | 129,5 |
| 1.48 | Arena główna | 1 746,3 |
| | | 4 935,4 m² |

Otwór w stropie poniżej poziomu przekroju rzutu

Otwór w stropie powyżej poziomu przekroju rzutu

Hydrant

**UWAGA**
Parapet wnęk podhydrantowych znajdują się 80cm nad posadzką.
Wymiary sprawdzić na budowie.
Wymiarowe otworów oraz poziomy parapetów okiennych i drzwiowych podano w stanie wykończonym.
Wymiary otworów drzwiowych należy dostosować do wytycznych konkretnego dostawcy systemu drzwiowego.
Wymiary otworów drzwiowych należy skoordynować z wytycznymi w zestawieniu stolarki oraz wytycznymi w opisie technicznym (warunki ochrony przeciwpożarowej)
Wykewkę posadzkową betonową zbrojoną zdylatować obwodowo od ściany 1cm styropianem oraz zgodnie z wytycznymi w specyfikacji.
Dokumentacja części architektonicznej należy skoordynować z projektami branżowymi.
Parametry pożarowe ścian, stolarki i innych elementów opisanych na rysunkach należy skoordynować z wytycznymi w opisie technicznym (warunki ochrony przeciwpożarowej)
Wszelkie zmiany i zwroty projektowe są możliwe tylko w porozumieniu i za zgodą projektanta.
Ściany murowane kotwić wzajemnie i kotwić do ścian konstrukcyjnych.
Otwory w stropach zwymiarowano w projekcie konstrukcyjnym.
Górę ścian działowych oddylatować od stropu.
Elementy stalowe konstrukcyjne zabezpieczyć przeciwogniowo zgodnie z wytycznymi w Warunkach ochrony przeciwpożarowej (załącznik opisu technicznego).
Profile aluminiowe ścian osłonowych szklanych dobrane wg. zaleceń producenta systemu muszą bezpiecznie przenosić obciążenia.
Pakiety szklane w ścianach osłonowych wew. i zewn. muszą bezpiecznie przenosić obciążenia.
Należy stosować szkło spełniające wymagania bezpieczeństwa zgodnie z normami i prawem budowlanym.
Przez "np." należy rozumieć przedstawione rozwiązania bądź inne o równoważnych lub lepszych parametrach i standardach jakościowych.


RE_STUDIO Sp. z o.o.
ul. Sobieki 11a/5 80-247 Gdańsk
tel./fax 58 749-76-85, 500 126 099
e-mail: biuro@restudio.com.pl www.restudio.com.pl


temat
**PROJEKT HALI SPORTOWO-WIDOWISKOWEJ WRAZ Z ZAGOSPODAROWANIEM TERENU PRZY UL. ZAKRZCZE 26**
Suwałki, ul. Zarzecze 26, działki nr 313/69 i 313/692, obręb nr 07

inwestor
MIASTO SUWAŁKI
Suwałki, Mickiewicza 1 16-400


autor projektu
mgr inż. arch. Maciej Jacaszek
Uprawnienia bez ograniczeń do projektowania i kierowania robotami budowlanymi w specjalności architektonicznej
Uprawnienia budowlane nr: SARP/MAP/0/2009 Maj 2017

współpracowali
mgr inż. arch. Artur Dubis
mgr inż. arch. Alicja Jacaszek
inż. arch. Maria Mianowicz

sprawdzili
mgr inż. arch. Rafał Jacaszek
Uprawnienia bez ograniczeń do projektowania i kierowania robotami budowlanymi w specjalności architektonicznej
Uprawnienia budowlane nr: SARP/MAP/0/2009 Maj 2017

data projektu Wykonawcy


tytuł
**"Przyziemie (poziom 0.00 i -0.30), Łącznik**

| | |
|---|---|
| data | Maj 2017 |
| skala | 1:100 |
| nr rys. | AW-01 |