

SZCZEGÓŁ 1

SPOSÓB KLEJENIA PŁYT IZOLACJI TERMICZNEJ

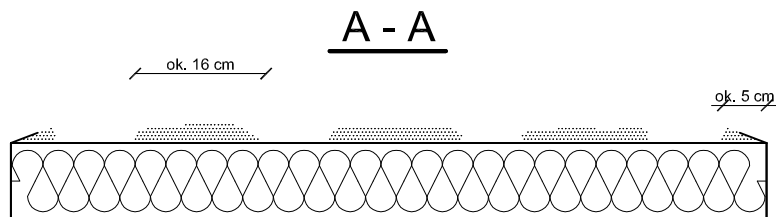
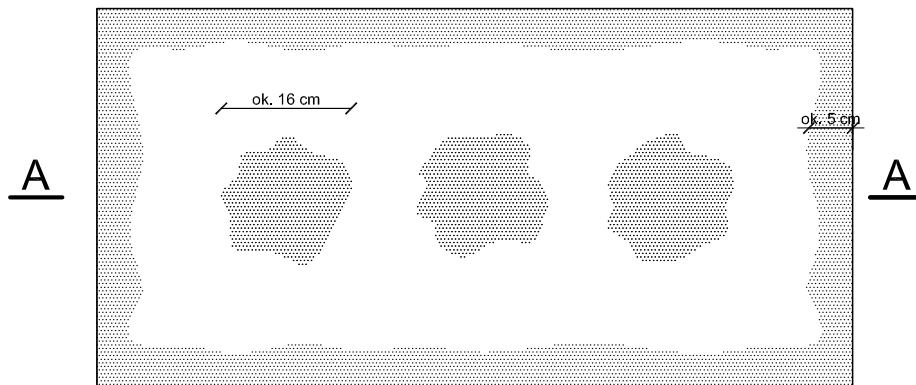
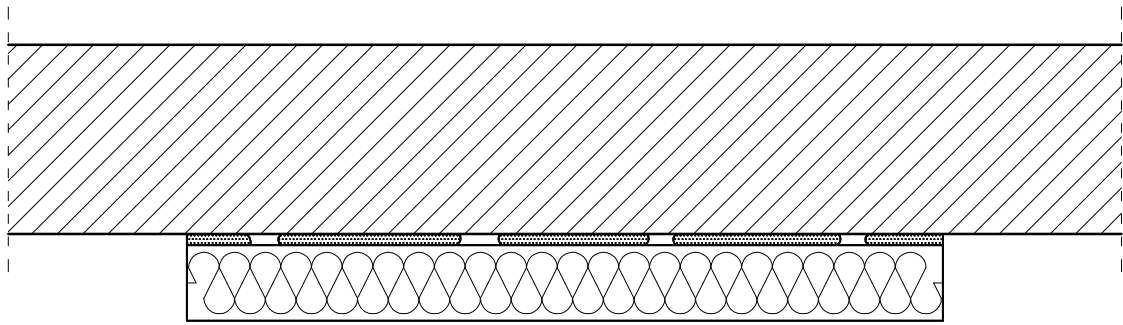

$$\frac{P_e}{P} \times 100 \% / 40 \%$$

Pe - efektywna powierzchnia przyklejenia
płyty termoizolacyjnej do podłoża

P - powierzchnia płyty termoizolacyjnej
przylegająca do ściany

Pracownia Audytorska Spółka z o.o. ul. Zabła 34 27-400 Ostrowiec Św. tel./fax. (041) 247 97 01 kom. 667 633 003 email: pracowniaaudytorska@o2.pl			 Nr rysunku: S1	Branża: ARCHITEKTURA	Skala:
Projektant: Architektura	mgr inż. arch. Zbigniew Doktor	227/KL/72		Inwestor: Miasto Suwałki ul. Mickiewicza 1 16-400 Suwałki	Adres budowy: Budynek Przedszkola nr 2 ul. Waryńskiego 29 16-400 Suwałki
Asystent projektanta:	mgr inż. Albert Grzyb	-----	Rodzaj projektu: PROJEKT BUDOWLANO-WYKONAWCZY		
			Tytuł rysunku: SZCZEGÓŁY WYKONAWCZE		
		Nr upr.:	Podpis:	Data opracowania: luty 2017r.	