

PLAN SYTUACYJNY

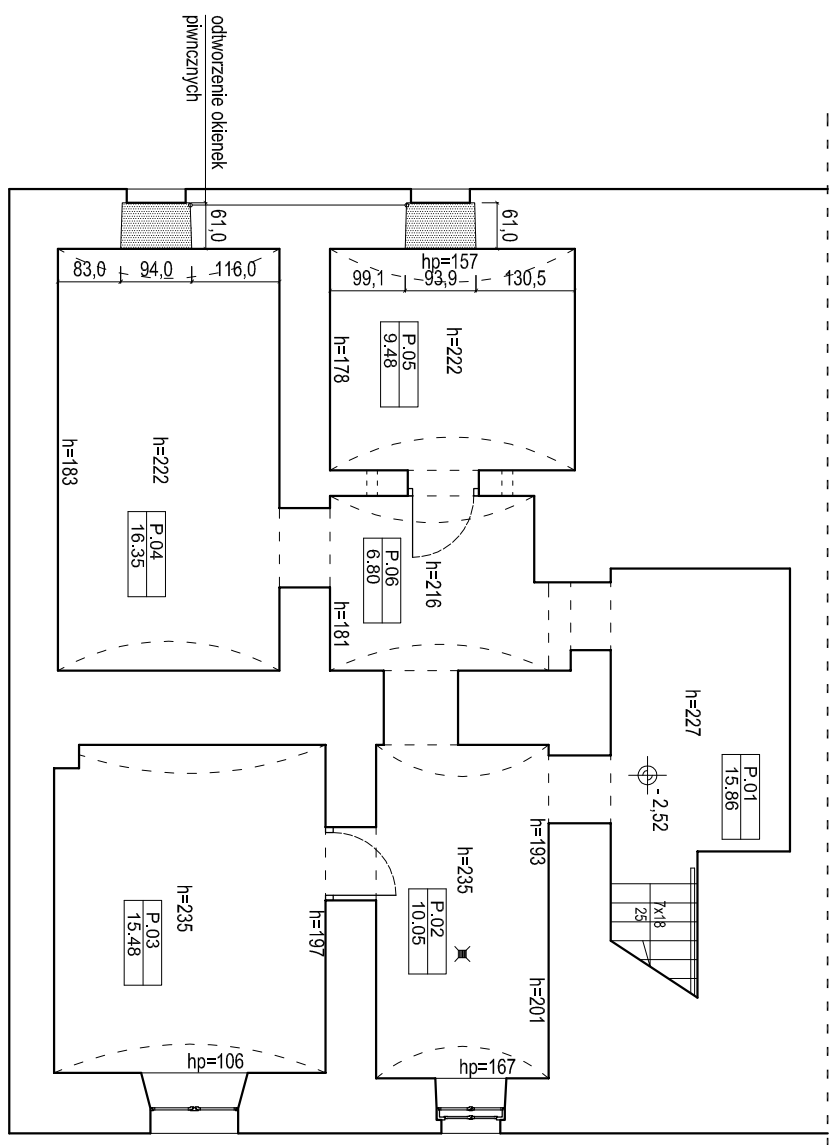

- UWAGA:
1. Rysunek rozpatrywać łącznie z pozostałymi rysunkami oraz opisem technicznym.
  2. Wymiary podano w centymetrach, poziomy podano w metrach.
  3. Wszystkie wymiary sprawdzić na budowie.

Niniejsze opracowanie dokumentacji projektowej objęte jest ochroną zgodnie z ustawą z dnia 4 lutego 1994 o prawie autorskim i prawach pokrewnych z późn. zmianami.

JEDNOSTKA PROJEKTOWA:



NAZWA INWESTYCJI:  
**REMONT ELEWACJI, TERMOMODERNIZACJA I PRZEBUDOWA  
 W ZAKRESIE PRZYSTOSOWANIA DO OCHRONY  
 PRZECIWOPOŻAROWEJ BUDYNKÓW ZESPOŁU SZKÓŁ NR 2**

ADRES OBIEKTU BUDOWLANEGO:  
 ul. Tadeusza Kościuszki 36/38, 16-400 Suwałki

INWESTOR:  
 Miasto Suwałki, ul. Mickiewicza 1, 16-400 Suwałki

PROJEKTOWAŁ:	BRANŻASPECJALNOŚĆ:	UPRAWNIENIA:	PODPIS:
mgr inż. arch. Mariusz Sawicki	budowlana/architektura	357/P/W/92	
ASYSTENT:	budowlana/architektura		
mgr inż. arch. Anna Klapczyńska			
SPRAWDZIŁ:			
mgr inż. arch. Jarosław Krawczyk	budowlana/architektura	UAN-8386/64/90	

PROJEKT BUDOWLANO-WYKONAWCZY		DATA:	IV 2015
TYTUŁ RYSUNKU:	PROJEKT	SKALA:	1:100
	RZUT PIWNIC - WYBURZENIA	NR RYS.:	P.6