

fragment poddasza podlegający przebudowie

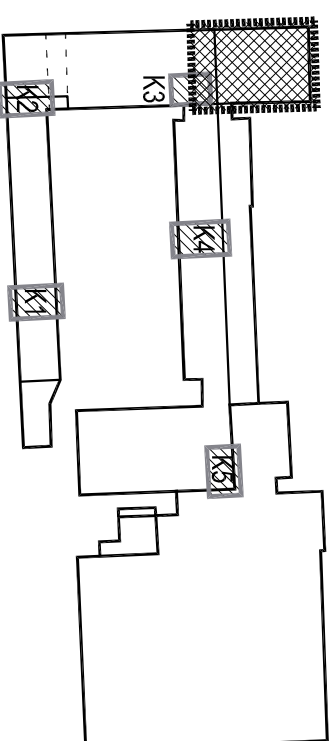
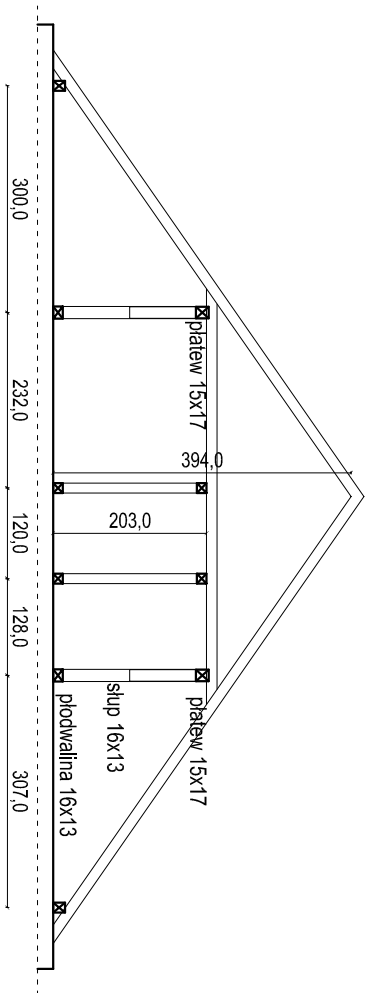
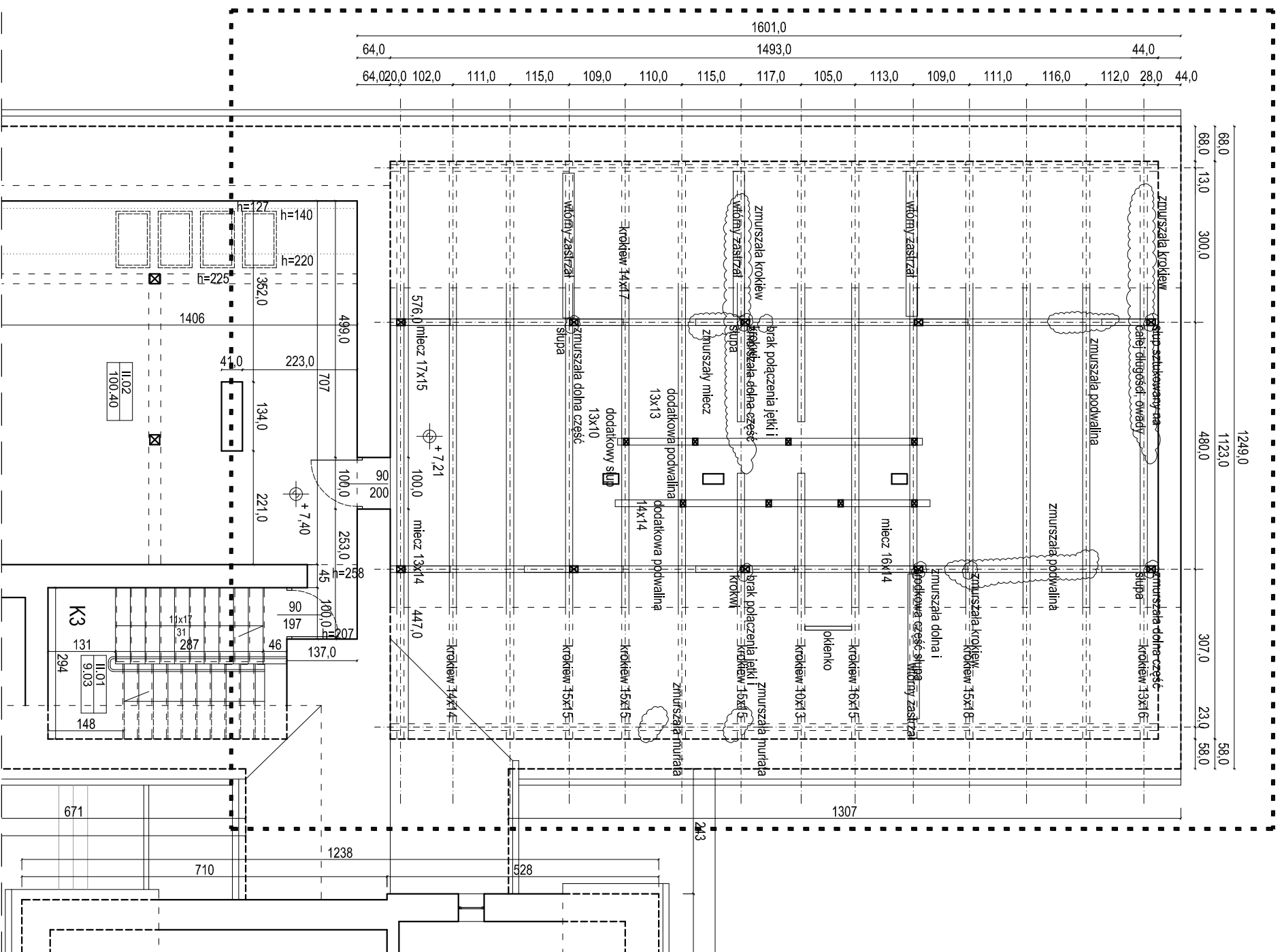

PLAN SYTUACYJNY

- UWAGA:
1. Rysunek rozpatrywać łącznie z pozostałymi rysunkami oraz opisem technicznym.
 2. Wymiary podano w centymetrach, poziomy podano w metrach.

Niniejsze opracowanie dokumentacji projektowej objęte jest ochroną zgodnie z ustawą z dnia 4 lutego 1994 o prawie autorskim i prawach pokrewnych z późn. zmianami.

JEDNOSTKA PROJEKTOWA:



**PRZEBUDOWA FRAGMENTU PODDASZA
ZE ZMIANĄ SPOSOBU UŻYTKOWANIA NA CELE DYDAKTYCZNE
W BUDYNKU ZESPOŁU SZKOŁ NR 2**

NAZWA INWESTYCJI:

ADRES OBIEKTU BUDOWLANEGO:
ul. Tadeusza Kościuszki 36/38, 16-400 Suwałki

INWESTOR:

Miasto Suwałki, ul. Mickiewicza 1, 16-400 Suwałki

PROJEKTOWAŁ:

BRANŻA/SPECJALNOŚĆ: UPRAWNIENIA: PODPIS:

mgr inż. arch. Mariusz Sawicki

budowlana/architektura 357/PW/92

ZASYSTENT:

mgr inż. arch. Anna Klaczczyńska

budowlana/architektura

SPRAWDZIŁ:

mgr inż. arch. Jarosław Krawczyk

budowlana/architektura UAN-8386/64/90

PROJEKT BUDOWLANO-WYKONAWCZY

DATA: IV 2015

TYTUL RYSUNKU: INWENTARYZACJA

RZUT PODDASZA

SKALA: 1:100

NR RYS.: 1.1