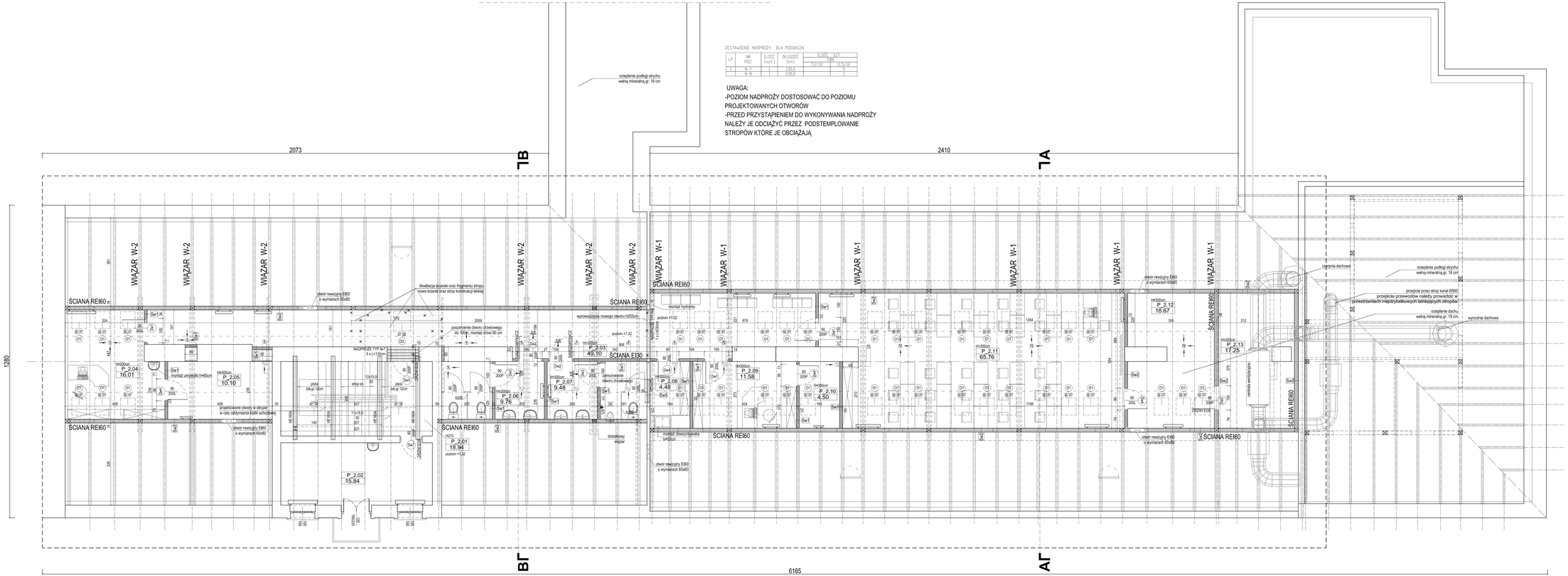

ZESTAWIENIE NADPROŻY DLA PODDASZA

LP	NR POZ.	ILOŚĆ (szt)	DŁUGOŚĆ (cm)	ILOŚĆ SZT	
				SEN	
				7,2/12	10,2/12
1	N-7	1	130,0	1	1
	N-8	1	250,0		3

UWAGA:
-POZIOM NADPROŻY DOSTOSOWAĆ DO POZIOMU PROJEKTOWANYCH OTWORÓW
-PRZED PRZYSTĄPIENIEM DO WYKONYWANIA NADPROŻY NALEŻY JE ODCIĄŻYĆ PRZEZ PODSTEMPLOWANIE STROPÓW KTÓRE JE OBCIĄŻAJĄ

RODZAJE PRZEGRÓD PIONOWYCH

Sw1 ściany działowe, gr 12 cm
płyty gipsowo-kartonowe GK 2 x gr. 12,5 mm
wełna mineralna gr. 75 mm na profilach CW 75 mm
płyty gipsowo-kartonowe GK 2 x gr. 12,5 mm
uwaga: w łazienkach dosowej płyty GKB
ściany mają odporność ogniową EI30

Sw2 ściany działowe, REI60 gr 16 cm
płyty gipsowo-kartonowe GKF 2 x gr. 12,5 mm
wełna mineralna gr. 75 mm na profilach CW 75 mm
płyty gipsowo-kartonowe GKF 2 x gr. 12,5 mm
uwaga: w łazienkach dosowej płyty GKB

Sw3 ściany działowe, REI60 gr 12 cm
płyty gipsowo-kartonowe GKF 2 x gr. 12,5 mm
wełna mineralna gr. 75 mm na profilach CW 75 mm
płyty gipsowo-kartonowe GKF 2 x gr. 12,5 mm

Sw4 ściany działowe, gr 10 cm
płyty gipsowo-kartonowe GK 2 x gr. 12,5 mm
wełna mineralna gr. 50 mm na profilach CW 50 mm
płyty gipsowo-kartonowe GK 2 x gr. 12,5 mm
uwaga: w łazienkach dosowej płyty GKB

Sw5 zamurowania
bloczki z betonu komórkowego, gr. dostosowana do gr. ścian istniejących
na zapraw wapienno- cementowej

LEGENDA:

x x x wyburzenia

+0,00 trzcina nawiewna w otworach

— — — zakres opracowania

przewód wentylacji grawitacyjnej wspomaganej mechanicznie:
- pion przewodnicy przez dach
- pionowy nawiewny kanał kontrolowany
- przewód wentylacyjny w ścianach
- nawiewy zasadnicze stropu
- kratka wentylacyjna pod stropem

ZESTAWIENIE POMIESZCZEŃ- PODDASZE

SYMBOL	FUNKCJA	POSADZKA	POWIERZCHNIA
P_2.01	KLATKA SCHODOWA K1	ISTNIEJĄCA POSADZKA	16,94
P_2.02	GABINET	ISTNIEJĄCA POSADZKA	15,84
P_2.03	KORYTARZ	WYKŁADZINA PVC	49,10
P_2.04	GABINET	WYKŁADZINA PVC	16,01
P_2.05	ZAPLECZE	WYKŁADZINA PVC	10,10
P_2.06	WC DAMSKIE	PŁYTKI GRES	9,76
P_2.07	WC MĘSKIE	PŁYTKI GRES	9,48
P_2.08	POMIESZCZENIE GOSPODARCZE	PŁYTKI GRES	4,48
P_2.09	GABINET	WYKŁADZINA PVC	11,58
P_2.10	ZAPLECZE	WYKŁADZINA PVC	4,50
P_2.11	SALA DYDAKTYCZNA	WYKŁADZINA PVC	65,76
P_2.12	ZAPLECZE	WYKŁADZINA PVC	16,67
P_2.13	CENTRALA WENT.	POSADZKA EPOKSYDOWA	17,25
	SUMA		251,47

UWAGA:
1. Rysunek rozpatrywać łącznie z pozostałymi rysunkami oraz z opisem technicznym.
2. Wymiary podane w centymetrach.
3. Poziomy podane w metrach

Niniejsze opracowanie dokumentacji projektowej objęte jest ochroną zgodnie z ustawą z dnia 4 lutego 1994 o prawie autorskim i prawach pokrewnych z późn. zmianami.

JEDNOSTKA PROJEKTOWA:
ENEPROJEKT
A.D.AM SZAROWSKI
ul. Mickiewicza 1, 16-400 Suwałki
NIP 844-00-04-814 REGON 000288952

NAZWA INWESTYCJI:
PRZEBUDOWA PODDASZA ZE ZMIANĄ SPOSOBU UŻYTKOWANIA NA POTRZEBY DYDAKTYCZNE, PRZEBUDOWA W ZAKRESIE DOSTOSOWANIA DO PRZEPISÓW P.POŻ ORAZ TERMOMODERNIZACJA WRAZ Z RENOWACJĄ ELEWACJI BUDYNKÓW SZKOŁY PODSTAWOWEJ NR 9 IM. W. PUCHALSKIEGO PRZY UL. KS. K. A. HAMERSZMITA 11 W SUWAŁKACH

KOREG. OBIEKTU (GDZIE DOTYCZY):
ul. Ks. K. A. Hamerszmita 11, Suwałki

INWESTOR:
Miasto Suwałki,
ul. Mickiewicza 1, 16-400 Suwałki

PROJEKTANT ARCHITEKTURY:	BRANŻA/SPECJALNOŚĆ:	UPRAWNIENIE:	PODPIS:
mgr inż. arch. Mariusz Sawicki	budowlana/ architektoniczna	327/PWA/92	
OPRACOWAŁA:			
mgr inż. arch. Joanna Kiedrowicz	budowlana/ architektoniczna		
PROJEKTANT KONSTRUKCJI:			
inż. Piotr Kodur	budowlana/ konstrukcyjna	295/BIPw	
SPRAWDZAJĄCY ARCHITEKTURY:			
mgr inż. arch. Jarosław Krawczyk	budowlana/ architektoniczna	uprawnienia bez	
SPRAWDZAJĄCY KONSTRUKCJĘ:			
mgr inż. arch. Mariusz Sawicki	budowlana/ architektoniczna	327/PWA/92	

PROJEKT BUDOWLANO- WYKONAWCZY — DATA: IV 2015

TYTUŁ RYSUNKU: PROJEKT- RZUT PODDASZA — SKALA: 1:50 — NR RYS.: P.04