

# Kolizja T-2/Orange

**Uwaga:**  
 1. Projektowane studnie znajdują się w pasie zieleni.  
 2. W miejscu skrzyżowania ul. Różanej z kanalizacją teletechniczną Orange wykonane będzie jedynie frezowanie nawierzchni - zabezpieczenie/przebudowa nie jest wymagana.

**Kanał technologiczny projektowany wg odrębnego opracowania**

**Projektowana kanalizacja z rur grubościennych**

**Zabezpieczenie kanalizacji ławą betonową, L=10,0m**

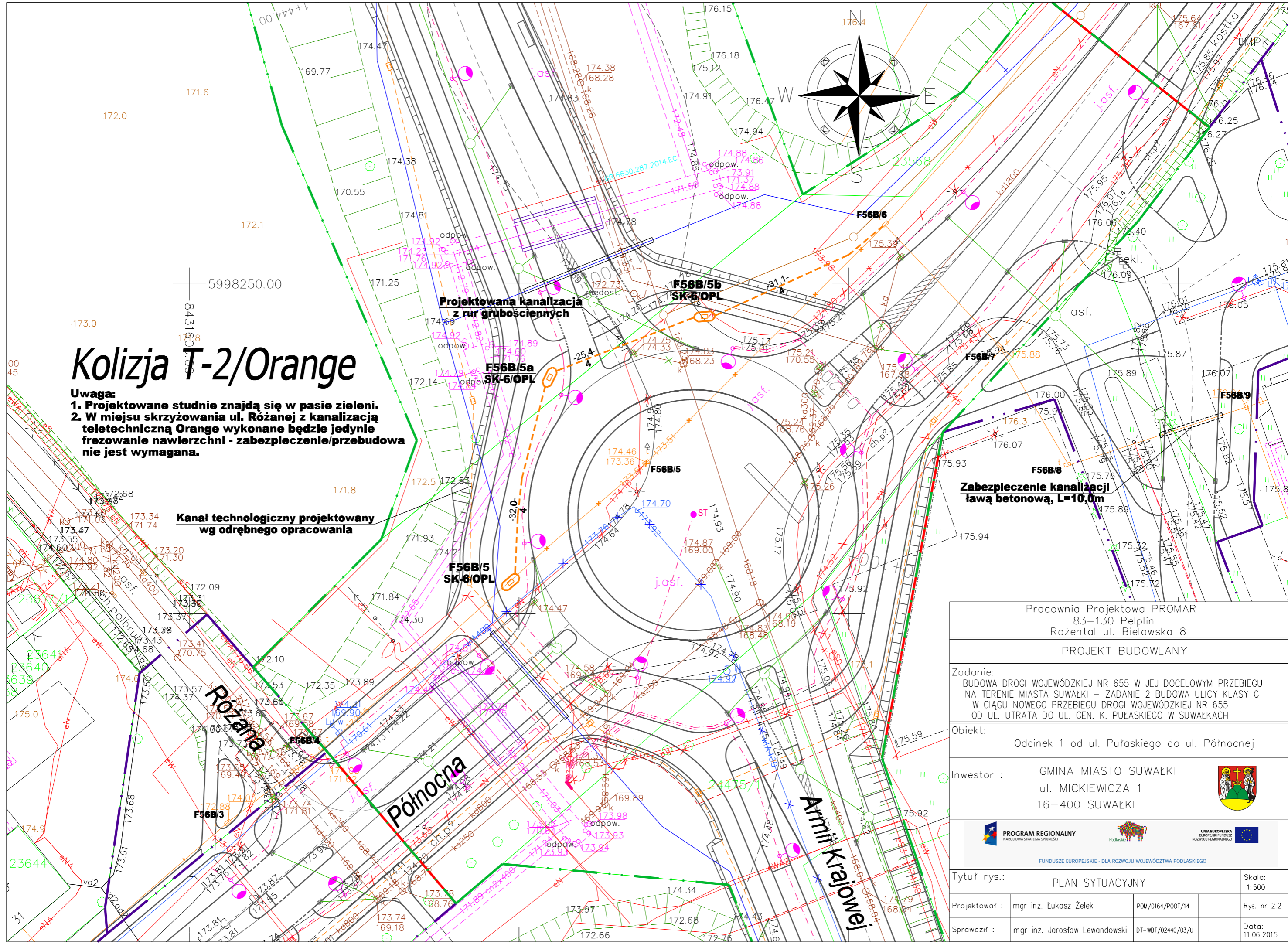
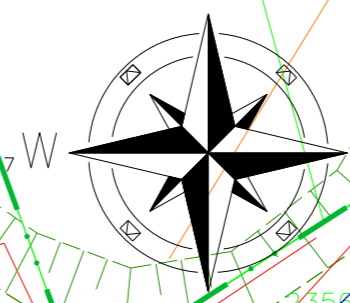

Pracownia Projektowa PROMAR 83-130 Pelplin Rożental ul. Bielawska 8		
PROJEKT BUDOWLANY		
Zadanie: BUDOWA DRÓGI WOJEWÓDZKIEJ NR 655 W JEJ DOCELOWYM PRZEBIEGU NA TERENIE MIASTA SUWAŁKI – ZADANIE 2 BUDOWA ULICY KLASY G W CIĄGU NOWEGO PRZEBIEGU DRÓGI WOJEWÓDZKIEJ NR 655 OD UL. UTRATA DO UL. GEN. K. PUŁASKIEGO W SUWAŁKACH		
Obiekt: Odcinek 1 od ul. Pułaskiego do ul. Północnej		
Inwestor :		GMINA MIASTO SUWAŁKI ul. MICKIEWICZA 1 16-400 SUWAŁKI
FUNDUSZE EUROPEJSKIE - DLA ROZWOJU WOJEWÓDZTWA PODLASKIEGO		
Tytuł rys.:		PLAN SYTUACYJNY
Projektował :		mgr inż. Łukasz Żelek
Sprawdził :		mgr inż. Jarosław Lewandowski
POM/0164/P00T/14		Rys. nr 2.2
DT-WBT/02440/03/U		Data: 11.06.2015
Skala: 1:500		