

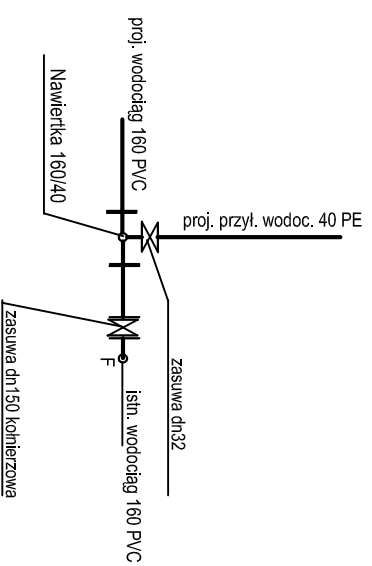

Wzrost	E	ZT5	T17	ZT6	ZT7	Naw65	Naw65	F
Rzędna terenu [m n.p.m.]	174,26	174,23	173,90	173,55	173,33	173,28	173,20	173,13
Rzędna dna rury [m n.p.m.]	172,26	172,23	171,57	171,55	171,34	171,33	171,28	171,20
Zagłębienie [m]	2,00	2,00	2,40	2,00	2,00	2,00	2,00	2,00
Materiał Średnica Spadek [%]	PCV160	PCV160	7,30 PCV160	0,29 PCV160	1,42 PCV160	2,50 PCV160	1,78 PCV160	1,50 PCV160
Długość [m]	3,50	10,00	12,50	17,50	15,50	2,00	4,50	1,50
Odstępek [m]	0,00	3,50	13,50	16,80	31,00	45,90	46,50	48,50
Kąt załamania [°]								
Spadek	0,98	7,30		-0,29	1,42	2,50	1,78	4,67
Materiał	PCV	PCV		PCV	PCV	PCV	PCV	PCV
Hektometr								
	0	1	2	3	4	5		+0,45

istn. wodociąg 160 PVC      proj. wodociąg 160 PVC



Adres inwestycji:		Sławki, obch nr 02, dz. nr: 20924, 20925, 20995, 20996/1, 20996/5, 20999, 21035, 20919/2, 20918/3, 20918/4, 21053, OR42, 21033/1, 21018, 21017/1, 21014/2, 21013/1, 21008, 21010, 21006, 21007, 21002, 21001, 20988, 20929, 20928/1, 20922/1, 20949/5, 20949/1, 20987, 20977, 20984, 20991/1 OR42, 20922/2, 20922/3, 20924, 20923/1, 20923/2, 20923/3, 20928/2, 20951/1, 20951/2, 20954, 20956, 20958/1, 20958/2, 20968/1, 20968/2, 20968/3, 20968/4, 20985, 20986, 20970/2, 20970/6, 20971/1, 20973/2, 20973/3, 20973/4, 20974, 20975, 20976, 20978/1, 20978/1, 20979/1, 20980, 20981, 20982/2, 20983, 20985/2, 20985/4, 20986, 20987/3, 20987/4, 20988/1, 20988/3, 20989/1, 20991/3, 20992, 20993, 20994/1, 20994/2, 20997, 20998, 21000, 21001, 21002, 21008, 21009, 21012, 21016, 21019, 21020, 21021, 21022, 21023, 21024, 21025, 21026, 21027, 21028, 21029, 21030, 21031, 21032, 21033/2, 21034/1, 21034/2	
Temat:		Rozbudowa ulicy Krzywówka w Sławkach na odcinku od pętli autobusowej do granicy działki o numerze ewid. 20922/2 wraz z infrastrukturą techniczną oraz Przebudowa sieci elektroenergetycznych i linii napowietrznej na linie kablowej przy ul. Krzywówka w Sławkach.	
PRACOWNIA PROJEKTOWA:		 <b>ZAKŁAD OBSŁUGI INWESTYCJI</b> Barbara Lucyna Rudziewicz 15-200 Rogoszewo, ul. Niepodległości 18A, 80-701R2	
ZAMAWIĄCY/INWESTOR:		Gmina Miasto Sławki ul. Mickiewicza 1, 16-400 Sławki	
ETAPE:		PROJEKT WYKONAWCZY	
RYSUNEK:		SKALA:	
PROFIL SIECI WODOCIĄGOWEJ (od pkt. "E" do pkt. "F")		1:100/250	
RYSUNEK:		RYS. NR:	
S5			
BRANŻA SANITARNIA		Dział i poddział:	
PROJEKTANT:		Numer uprawnień:	
mgr inż. Danuła Piszczalska		SIW-350	
BRANŻA SANITARNIA		Data i podpis:	
SRODOWISKO:		SIW-480	
mgr inż. Magorzata Roszkowska			