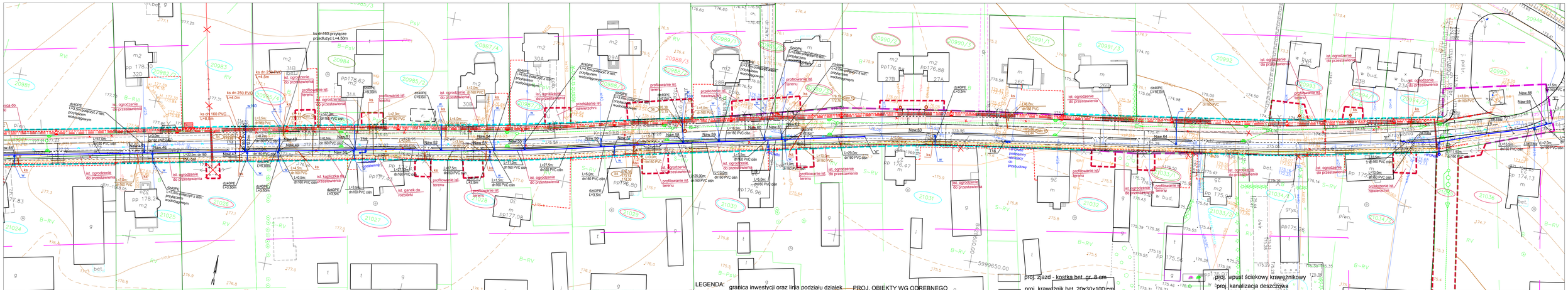

LEGENDA:

- granica inwestycji oraz linia podziału działek wg odrębnego opracowania
- granica inwestycji
- ist. sieci do rozbiórki
- proj. rury osłonowe grubościenne
- proj. lokalizacja przebudowy sieci eS
- proj. lokalizacja przebudowy sieci eN
- proj. lokalizacja stacji transformatorowej

PROJ. OBIEKTY WG ODRĘBNEGO OPRACOWANIA:

- proj. jezdnia - mieszanka mineralno asfaltowa
- proj. chodnik - kost. bet. gr. 8 cm
- proj. opaska - kost. bet. starobruk gr. 8 cm
- proj. droga rowerowa - beton asf. gr. 5 cm
- proj. zjazd - beton asf. gr. 5 cm
- proj. zjazd - kostka bet. gr. 8 cm
- proj. krawężnik bet. 20x30x100 cm
- proj. krawężnik bet. 20x22x100 cm
- proj. obrzeże bet. 8x30x100 cm
- gładkie połączenie nawierzchni
- Studnia kablowa SK-1 (MATRIX)
- Studnia kablowa SKR-1 (MATRIX) Trasa kanalizacji kablowej HDPE40 (Matrix)
- Studnia kablowa SKR-1 (kanał technologiczny) Trasa kanalizacji kablowej 2xRPP110 (kanał technologiczny)
- Trasa kabli doziemnych Orange Polska S.A.
- SK+ Projektowany słupek kablowy Orange Polska S.A.
- proj. wpust ściekowy krawężnikowy
- proj. kanalizacja deszczowa
- proj. linia oświetleniowa
- proponowana lokalizacja przyłączy kanalizacji sanitarnej
- proponowana lokalizacja przyłączy sieci wodociągowej
- proj. przebudowa sieci wodociągowej
- ist. drzewa i krzewy do wycinki
- ist. sieci do rozbiórki
- proj. rury osłonowe

MAPA DO CELÓW PROJEKTOWYCH		
Miejscowość		Suwałki
Jednostka ewidencyjna	identyfikator	206301_1
	nazwa	M. Suwałki
Obręb ewidencyjny	identyfikator	206301_1.02
	nazwa	Obręb Nr 02
Nazwa układu współrzędnych		2000/8
	wysokościowego	Kronsztadt 60
Utworzenie granic obszaru/arkuszy tyl rzędnych (aktualizacja)		— — —
Ujednolicenie gruntowe mających wpływ na ogłaszanie granice rzeczoznawczych projektowanych (inwestycji)		— — —

Skala mapy	1:500
Oznaczenie kartograficzne zgodnie z zgodnie z pracy geodezyjnej	GK6642.300.2006
Data opracowania mapy	06-05-2006

USŁUGI GEODEZYJNE STANISŁAW ESSEL
16-400 Suwałki, ul. Paca a37
tel. 868 93 15
NIP 844-104-30-68 REGON 790129743

Geodeta Uprawniony
Stanisław Essel
Upr. Nr 8184
16-400 Suwałki, ul. Paca 37
tel. 868 93 15 fax 0 87 565 58 15, 0 601 392 016

Wykonanie mini(szkic) mapy nie było poprzedzone ustaleniami dotyczącymi ewentualnych służebności przesyłu obciążających grunty położone w granicach projektowanej inwestycji i budowlanej

Wzór(mini) z hybrydzo wykonany zgodnie z obowiązującymi wytycznymi

Wzór(mini) z hybrydzo wykonany z wykorzystaniem ortofotomapy

Jmin. i hybrydzo w ustaleniach z zakładami (np. energetyka, stoi, gazoboud mise

*) Rzędy zasad. orientacji ojcu służebnego gruntowej, wraz ze szkiczem (w) wnoszenie na mapa, w przypadku braku możliwości Rozdzielenia dokładnie(km - zmiana dopiero w Kerwuz.

Szkic arkuszy

Szkic orientacji

Potwierdza się, że mapa(y) stanowią zasób geodezyjny w wyniku prac geodezyjnych i kartograficznych, których rezultaty zostaną przyjęte i wpisane do ewidencji materiałów państwowego zasobu geodezyjnego i kartograficznego

Organ prowadzący państwowy zasób geodezyjny i kartograficzny: PREZYDENT MIASTA SUWAŁKI

Identyfikator ewidencyjny materiału zasobu - operatu technicznego: P.2063.2016.370

Data wpisania operatu technicznego do ewidencji materiałów zasobu: 02.06.2016r.

Imię, nazwisko i podpis osoby reprezentującej organ: PODINSPEKTOR

Nazwa	Modernizacja ulicy Krzywoklęta w Suwałkach na odcinku od pętli autobusowej do granicy działki o numerze ewid. 2092/22 wraz z infrastrukturą techniczną oraz Przebudowa sieci elektroenergetycznych i linii napowietrznej na linie kablową przy ul. Krzywoklęta w Suwałkach.	Gmina Miasto Suwałki ul. Mickiewicza 1, 16-400 Suwałki
Adres inwestycji	do granicy działki o numerze ewid. 2092/22 wraz z infrastrukturą techniczną oraz Przebudowa sieci elektroenergetycznych i linii napowietrznej na linie kablową przy ul. Krzywoklęta w Suwałkach.	ZAKŁAD OBSŁUGI INWESTYCJI Barbara Łucyna Rudziewicz ul. Ogrodowa 4, 16-400 Suwałki, tel. 87 565 62
Obręb	02, 01, 02, 01, nr nr działek w granicach inwestycji: 2095, 2099/6, 2099/1, 2092/1, nr działek w granicach inwestycji i podlegające podziałowi: 2092/22, 2092/23, 2092/24, 2092/21, 2092/32, 2092/33, 2092/34, 2092/62, 2095/11, 2099/12, 2094, 2095, 2095/6, 2095/2, 2095/1, 2095/3, 2095/4, 2095/5, 2099, 2097/02, 2097/01, 2097/12, 2097/03, 2097/04, 2097/5, 2097/6, 2097/7, 2097/8, 2097/9, 2097/10, 2097/11, 2097/13, 2097/14, 2097/15, 2097/16, 2098/1, 2098/3, 2098/1, 2099/13, 2099/2, 2099/3, 2099/4, 2099/5, 2097, 2099/8, 2099/9, 2100/1, 2100/1, 2100/2, 2100/8, 2100/9, 2101/3/2, 2101/6, 2101/8, 2101/5, 2101/1, 2102/2, 2102/3, 2102/4, 2102/5, 2102/6, 2102/7, 2102/8, 2102/9, 2103/0, 2103/1, 2103/2, 2103/3, 2103/4, 2103/5 nr działki w obszar obszar czasowym: 2092/1, 2092/2, 2092/3, 2092/4, 2092/5, 2092/6, 2092/7, 2092/8, 2092/9, 2092/10, 2092/11, 2092/12, 2092/13, 2092/14, 2092/15, 2092/16, 2092/17, 2092/18, 2092/19, 2092/20, 2092/21, 2092/22, 2092/23, 2092/24, 2092/25, 2092/26, 2092/27, 2092/28, 2092/29, 2092/30, 2092/31, 2092/32, 2092/33, 2092/34, 2092/35, 2092/36, 2092/37, 2092/38, 2092/39, 2092/40, 2092/41, 2092/42, 2092/43, 2092/44, 2092/45, 2092/46, 2092/47, 2092/48, 2092/49, 2092/50, 2092/51, 2092/52, 2092/53, 2092/54, 2092/55, 2092/56, 2092/57, 2092/58, 2092/59, 2092/60, 2092/61, 2092/62, 2092/63, 2092/64, 2092/65, 2092/66, 2092/67, 2092/68, 2092/69, 2092/70, 2092/71, 2092/72, 2092/73, 2092/74, 2092/75, 2092/76, 2092/77, 2092/78, 2092/79, 2092/80, 2092/81, 2092/82, 2092/83, 2092/84, 2092/85, 2092/86, 2092/87, 2092/88, 2092/89, 2092/90, 2092/91, 2092/92, 2092/93, 2092/94, 2092/95, 2092/96, 2092/97, 2092/98, 2092/99, 2092/100, 2092/101, 2092/102, 2092/103, 2092/104, 2092/105, 2092/106, 2092/107, 2092/108, 2092/109, 2092/110, 2092/111, 2092/112, 2092/113, 2092/114, 2092/115, 2092/116, 2092/117, 2092/118, 2092/119, 2092/120, 2092/121, 2092/122, 2092/123, 2092/124, 2092/125, 2092/126, 2092/127, 2092/128, 2092/129, 2092/130, 2092/131, 2092/132, 2092/133, 2092/134, 2092/135	Nazwa opracowania: PROJEKT BUDOWLANY
Arkusz		PROJEKT ZAGOSPODAROWANIA TERENU wodociąg i kanalizacja sanitarna
Wykonawca		Skala: 1:500 / Arkusz: S14
Projektant	mgr inż. Danuta Piaszczatowska	Data: Podpis:
Sprawdzający projekt	mgr inż. Małgorzata Roszkowska	Nazwa opracowania: Data: Podpis:
Zatwierdzenie projektu		Nazwa opracowania: Data: Podpis: