

OZNACZENIA

DACH

blacha na rąbek stojący
kolor RAL 6004

ŚCIANY

Biały NCS S 0300-N (str. 259); Hell-
Wajß wg próbника FASSADE A1
firmy Caparol (gzymsy, sztukateria,
str. 2)
NCS S 1002-Y50R (str. 259); Siena 30
wg próbника FASSADE A1 firmy
Caparol, (str. 56)

NCS S 3000-N (str. 259); Granit 50 wg
próbnika FASSADE A1 firmy
Caparol, (str. 5)

POZOSTALE

RAL 7045
(rżmy, parapety, obróbki blacharskie)

STOLARKA

RAL 9010 (biały, dotyczy stolarki
drzwiarianej budynku S.O.K.)

RAL 7043 (ciemnoszary, dotyczy
wyłazów dachowych)

UWAGI:

1. Uwagi i opisy zamieszczone w części opisowej stanowią integralną część niniejszego opracowania.
2. Przed przystąpieniem do wykonania elementów stolarki, wszystkie wytyczne i rzędnice wysokościowe sprawdzić w naturze.
3. Dokonać pomiarowego pomiaru i wytyczenia wyznaczonego punktu pomiarowego na miejscu budowy.
4. Wszelkie zmiany uzgodnić z projektantem.



ELEWACJA PÓŁNOCNA SOK

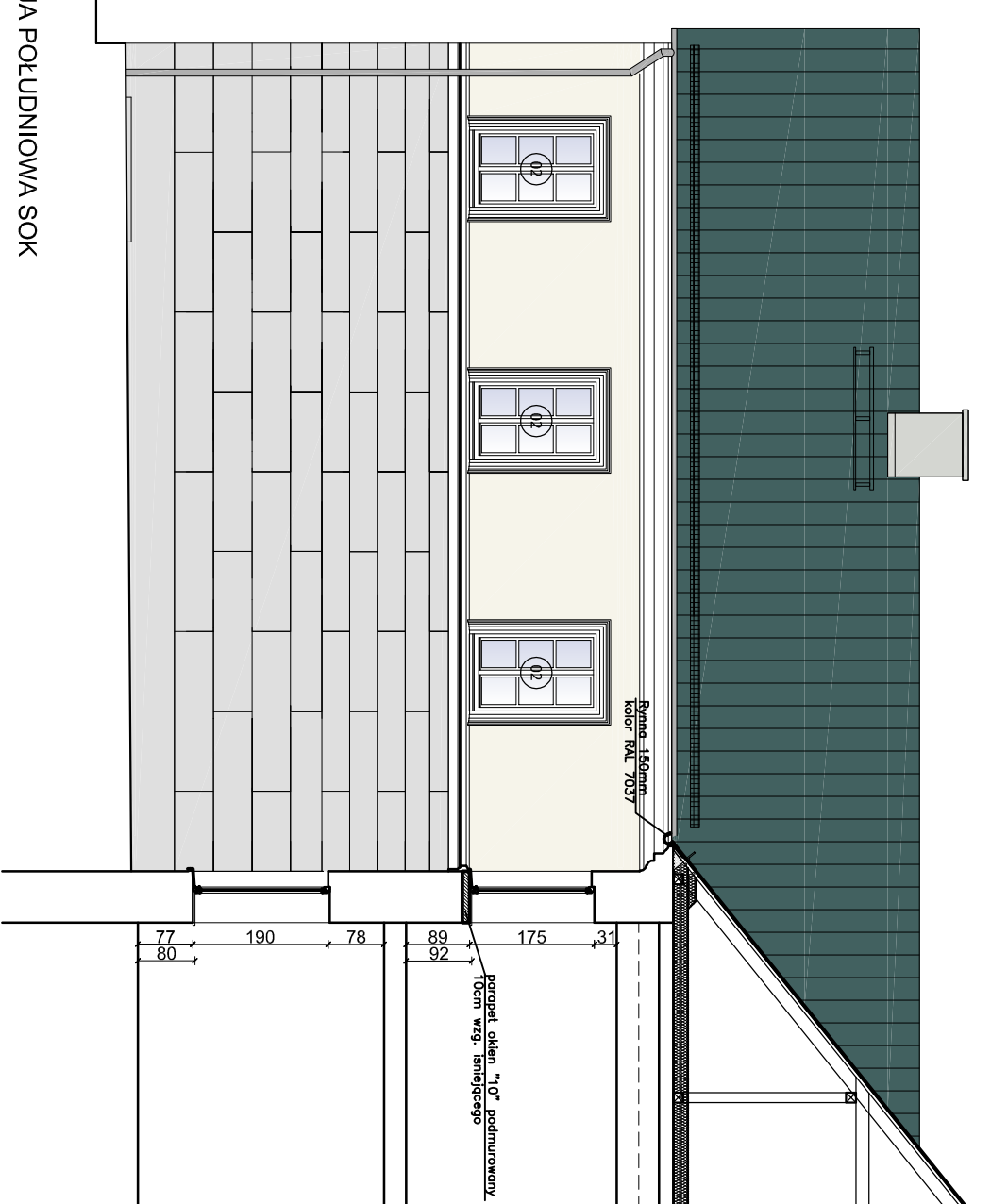

ELEWACJA PÓŁDNIOWA SOK



PROJEKT:

plan3D ADRIAN BOGUTCZAK
90-562 Łódź, ul. Łąkowa 3/5, tel./fax 42 292 06 00
www.plan3d.com.pl biuro@plan3d.com.pl

TEMAT:

OPRACOWANIE DOKUMENTACJI TECHNICZNEJ
PRZEBUDOWY BRYLOD "HOTELU SUWAŃSKIEJ"
NA CELE ADMINISTRACJI PUBLICZNEJ
SAMORZĄDOWEJ ORAZ REMONTU DACHU I ELEWACJI
PRZECIEGŁEGO BUDYNKU SOK I PROJEKTU BUDYNKU
TOKEL PÓŁDNIOWYCH

TOM:

TOM II
REMONT ELEWACJI I DACHU BUDYNKU SOK

INWESTOR:

MASTO SUWAŃKI
UL. MICKIEWICZA 1, 16-400 SUWAŃKI

ADRES INWESTY:

16-400 SUWAŃKI, UL. TYNIEWICZA 71
dzięki o nr ew.
11030/3, 11032/3, 11037/4, 11033/1,
11034/1, 11035/1, 11036/1, 11037/1,
1104/8, 11041/9, 11041/11, 11041/12,
12378, 12379

PROJEKTANT:

mgr inż. arch. Adrian Bogutczak
upr. do proj. b.o. 37/ŁO0KK/2010

SPRAWDZAJĄCY:

mgr inż. arch. Ewa Dobrowolska
upr. do proj. b.o. 132/94/WŁ

STADIUM:

PROJ. WYKONAWCZY

RSJUNEK

ELEWACJE

BRAMA:

Architektura

SKALA:

1:100

NR RYSUNKU:

A 06

DATA:

maj 2013