

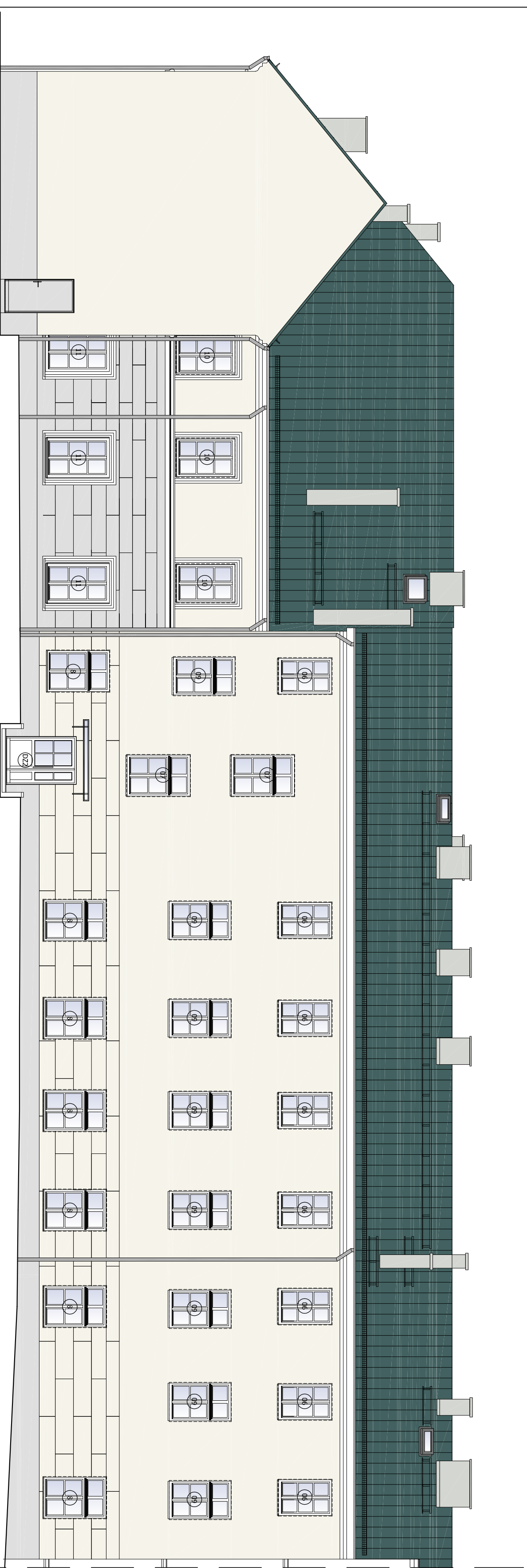

Elewacja wschodnia



Elewacja zachodnia

**OZNACZENIA**

- DACH**  
 dachyca na rąbek stojący  
 kolor RAL 6004
- ŚCIANY**  
 Biały NCS S 0300-N (str.259) - Hall -  
 Wielk wg próbki FASSADE A1  
 firmy Caparol (główny, sztalawka),  
 NCS S 1002-Y50R (str. 259) - Siera 30  
 wg próbki FASSADE A1 firmy  
 Caparol. (str.35)  
 NCS S 3000-N (str.259) - Granit 50 wg  
 próbki FASSADE A1 firmy  
 Caparol. (str.5)
- POZOSTAŁE**  
 RAL 7045  
 (równy, parapety, obróbki blacharskie)
- STOLARKA**  
 RAL 9010 (biały, dotyczy siłdarki  
 drewnianej budynku S.O.K.)  
 RAL 7043 (ciemnoszaryszary, dotyczy  
 wyrazów dachowych)

- UWAGI:**
1. Uwagi i opisy zamieszczone w części opisowej stanowią integralną część niniejszego opracowania.
  2. wszelkie zmiany i uwagi wykonawcy należy zgłaszać w formie pisemnej w wyznaczonym terminie w naturze składowej i części wykończeniowej zgodnie z naturą okien i drzwi.
  3. Dokonać okien przy demontażu i wykończeniu wytworów okien i drzwi zgodnie z projektem.
  4. Istotne zmiany zgłaszać z projektem.

**plan3D**  
 studia projektowania

**PROJEKT:**  
 PION3D ADRIAN BOGUTZAK  
 92-562 2 00 00  
 www.plan3d.com.pl  
 biuro@plan3d.com.pl

**TEMAT:**  
 OPRACOWANIE DOKUMENTACJI TECHNICZNEJ PRZEBUDOWY BUDYNKU HOTELU SIWAKI W MIASTECZKOWIE NA CELE ADMINISTRACJA PUBLICZNA (SAMOZŁOŻENIE) WYKONANIE PRZEBUDOWY BUDYNKU SIWAKI I PROJEKT BUDYNKU TOALET PUBLICZNYCH

**TOMK:**  
 TOM II  
 REMONT ELEWACJI I DACHU BUDYNKU SIWAK

**INWESTOR:**  
 MIASTO SIWAKI  
 UL. MICHEWICZA 1, 16-400 SIWAKI

**ADRES INWEST.:**  
 16-400 SIWAKI, UL. KONIEWICZA 71  
 11030/3, 11032/3, 11032/4, 11033/1, 11034/1, 11035/1, 11035/1, 11037/1, 11041/8, 11041/9, 11041/12, 121/2, 121/3

**PROJEKTANT:**  
 mgr inż. arch. Adrian Bogutczak  
 upr. do proj. b.o. 37/LOKAK/2010

**SPRAWOZDAWCY:**  
 mgr inż. arch. Ewa Dąbrowska  
 upr. do proj. b.o. 132/94/M

STADIUM	PRACOWNIK	RSUBSKR.	ELEWACJE
PROJ.	WYKONAWCZY		
BRANŻA	Architektura	SKALC.	WERSJONOWANA
DATA	maj 2013	1:100	A 05