

- UWAGI:**
- \* Wszystkie wymiary należy sprawdzić na budowie.
  - \* Elementy stalowe konstrukcji daszku zabezpieczone antykorozyjnie i malowane proszkowo na kolor RAL 7045
  - \* Pokrycie daszku – panele/blacha na rąbek stojący, malowane na kolor RAL 6004
  - \* Obróbka blacharska malowana proszkowo na kolor RAL 7045
  - \* Wrota stalowe malowane proszkowo na kolor RAL 7045
  - \* Ściany murywane wykończone tynkiem mineralnym gładkim pomalowane farbą silikonową na kolor NCS S 1002-Y50R (str. 259); Siana 30 wg próbnika FASSADE A1 firmy Caparol, (str.56)
  - \* Cokół wykonany tynkiem NCS S 3500-N (str. 259) ; Granit 40 wg próbnika FASSADE A1 firmy Caparol, (str.5)
  - \* Wszystkie niezgodności i niejasności należy konsultować z projektantem

### WROTA DWUSKRZYDŁOWE

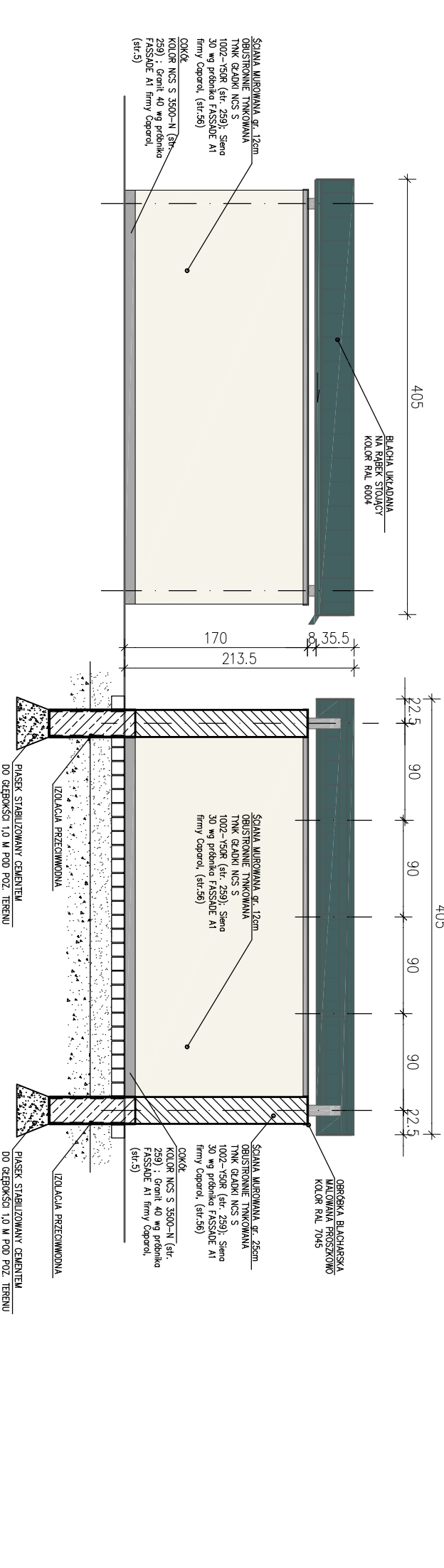
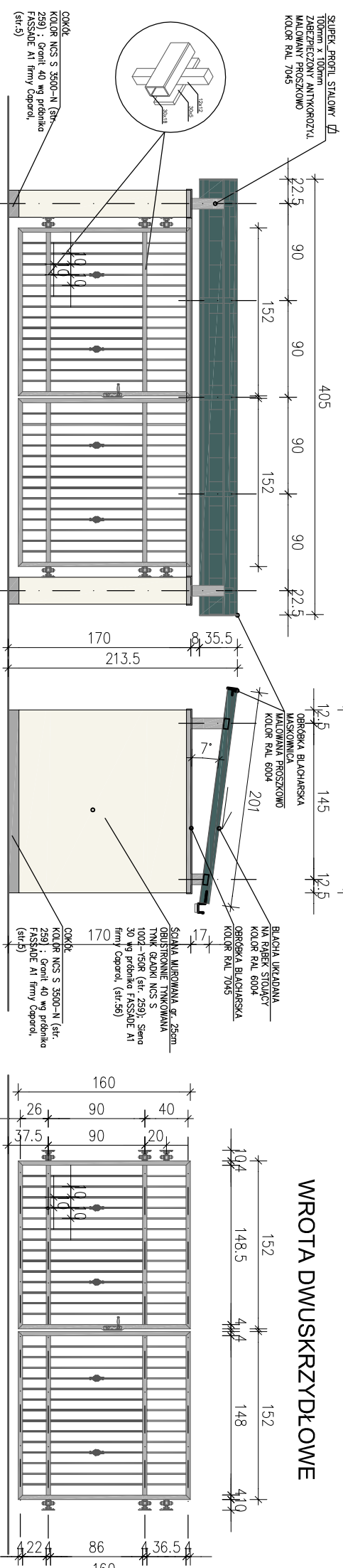

### OZNACZENIA

- DACH**
- blacha na rąbek stojący
  - kolor RAL 6004
- ŚCIANY**
- NCS S 1002-Y50R (str. 259); Siana 30 wg próbnika FASSADE A1 firmy Caparol, (str.56)
- COKÓŁ**
- NCS S 3500-N (str. 259) ; Granit 40 wg próbnika FASSADE A1 firmy Caparol, (str.5)
- ŚLUSARKA**
- RAL 7045
  - (wrota stalowe, obróbki blacharskie)



**PROJEKT:** plan3D ADRIAN BOGUTCZAK  
90-562 Łódź, ul. Łękowa 3/5, tel./fax 42 292 06 00  
www.plan3d.com.pl biuro@plan3d.com.pl

**TEMAT:** OPRACOWANIE DOKUMENTACJI TECHNICZNEJ PRZEBUDOWY BYLEGO "HOTELU SUWAŁSZCZYŃSKA" NA CELE ADMINISTRACJI PUBLICZNEJ SAMORZĄDOWEJ PRZETWORZEJ ORAZ REMONTU DACHU I ELEWACJI TOALET PUBLICZNYCH.

**TOM:** TOM I  
PRZEBUDOWA BYLEGO "HOTELU SUWAŁSZCZYŃSKA" NA CELE ADMINISTRACJI PUBLICZNEJ SAMORZĄDOWEJ

**INWESTOR:** MIASTO SUWAŁKI  
UL. MICKIEWICZA 1, 16-400 SUWAŁKI

**ADRES INWEST.:** 16-400 SUWAŁKI, UL. TONONIEWICZA 71  
działki o nr ew. 11030/3, 11032/3, 11032/4, 11033/1, 11034/1, 11035/1, 11036/1, 11037/1, 11041/8, 11041/9, 11041/11, 11041/12, 12378, 12379

**PROJEKTANT:** mgr inż. arch. Adrian Bogutczak  
upr. do proj. b.o. 37/ŁODKK/2010

**SPRAWDZAJĄCY:** mgr inż. arch. Ewa Dobrowska  
upr. do proj. b.o. 132/94/WK

**STADIUM:** Proj. budowlany  
RSYJNEK: Smietnik

**BRANŻA:** Architektura  
SKALA: 1:50  
NR RYSUNKU: A-12

**DATA:** maj 2013