

PROJEKTOWANY SEGMENT "A" NOWEJ ZABUDOWY

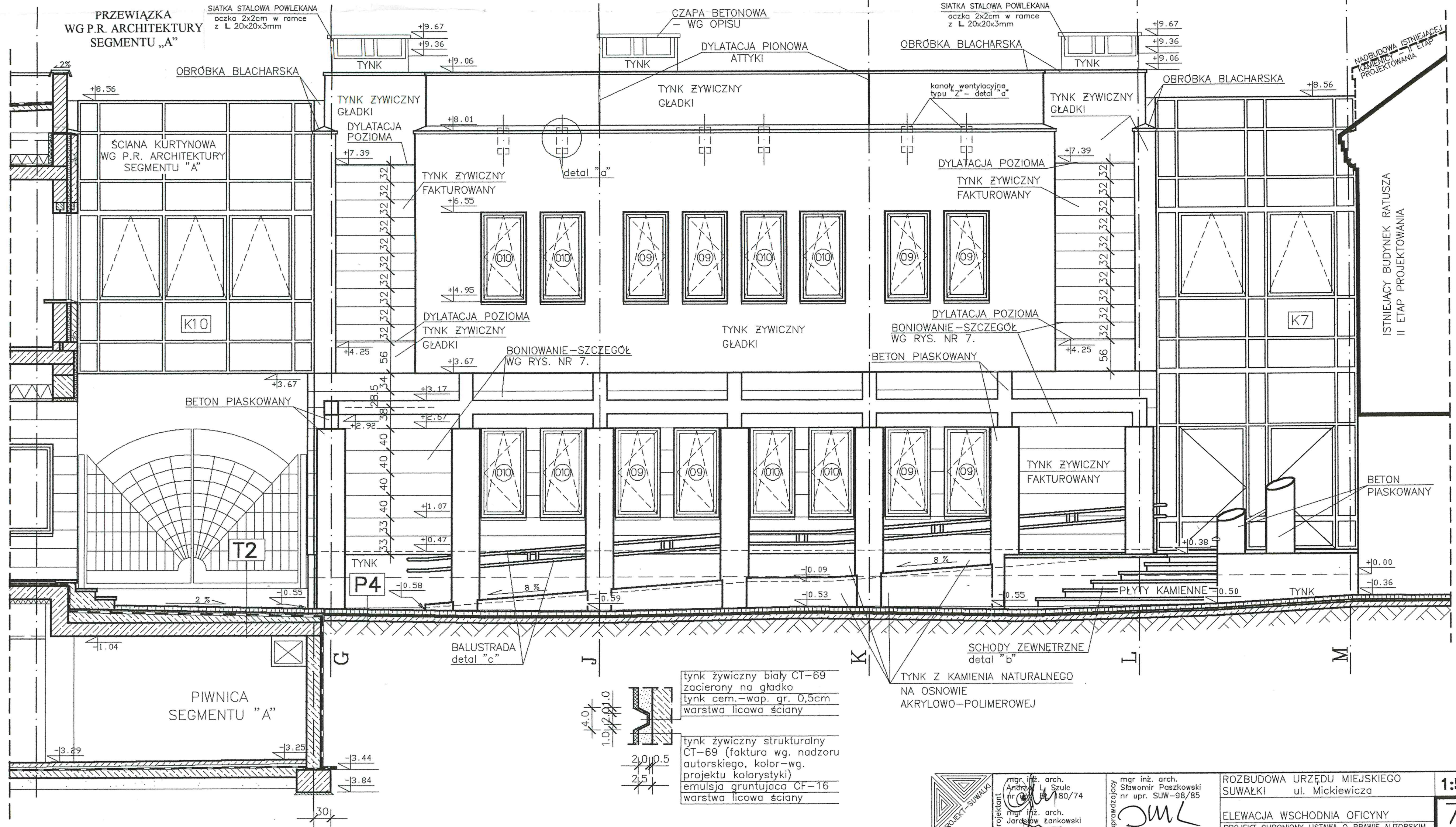

tynk żywiczny biały CT-69
 zacierany na gładko
 tynk cem.-wap. gr. 0,5cm
 warstwa licowa ściany

tynk żywiczny strukturalny
 CT-69 (faktura wg. nadzoru
 autorskiego, kolor-wg.
 projektu kolorystyki)
 emulsja gruntująca CF-16
 warstwa licowa ściany

TYNK Z KAMIENIA NATURALNEGO
 NA OSNOWIE
 AKRYLOWO-POLIMEROWEJ

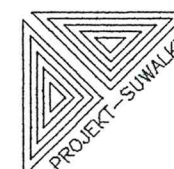

mgr inż. arch.
 Andrzej L. Szulc
 nr upr. B-80/74
 mgr inż. arch.
 Jarosław Łankowski

mgr inż. arch.
 Sławomir Paszkowski
 nr upr. SUW-98/85
 sprawdzający
 SML

ROZBUDOWA URZĘDU MIEJSKIEGO
 SUWAŁKI ul. Mickiewicza
 ELEWACJA WSCHODNIA OFICYNY
 PROJEKT CHRONIONY USTAWĄ O PRAWIE AUTORSKIM

1:50
 7.