

RZUT PRZYZIEMIA 1:300

SYSTEMOWE ZADASZENIE SZKLANE NA PODCIĄGACH
np. firmy "ES" lub równoważne

SZYBA - PŁYTA SZKLANA gr. 12 mm
LAMONOWANA, ŁĄCZONA ZE SZKŁEM
PÓŁHARTOWANYM BARWIONE
NA KOLOR GRAFIT

UWAGA!
KONSTRUKCJĘ ZADASZENIA WYKONAĆ
ZGODNIE Z ZALECENIAMI PRODUCENTA

DASZEK SZKLANY SYSTEMOWY NAD WEJŚCIEM
np. system ES lub równoważny - PRZYZIEMIE

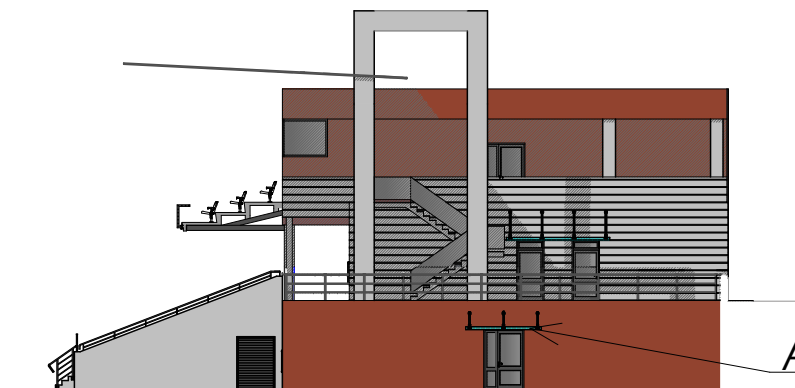
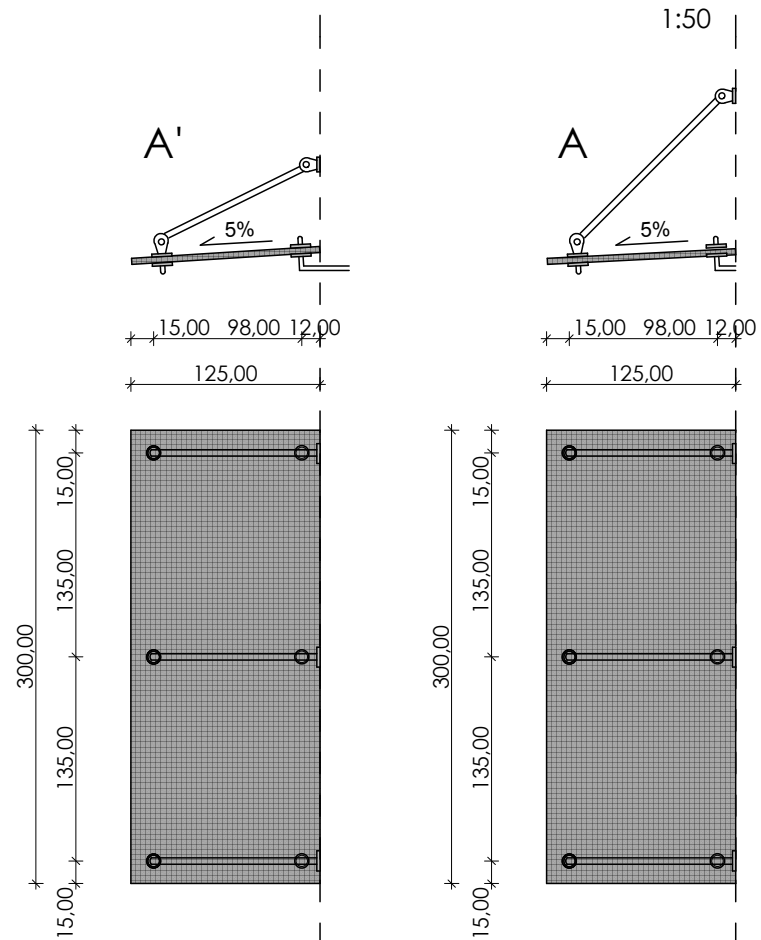

ELEWACJA SZCZYTOWA 1:300

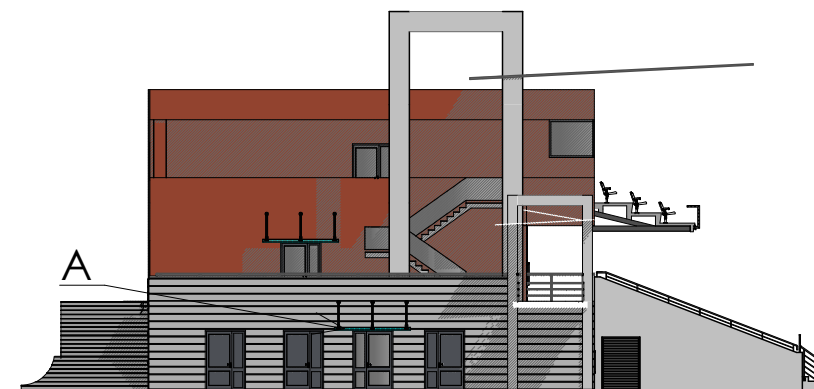

ELEWACJA SZCZYTOWA 1:300



siedziba
70-486 SZCZECIN
ul. Król. Korony Polskiej 24
tel. (091) 42 44 550
fax. (091) 42 44 560

inwestor / adres :

MIASTO SUWAŁKI
UL. MICKIEWICZA 1, 16-400 SUWAŁKI

projekt / obiekt :

ROZBUDOWA BAZY TURYSTYCZNEJ
OSIR W SUWAŁKACH WRAZ Z INFRASTRUKTURĄ
TECHNICZNĄ I SPORTOWO - REKREACYJNĄ

adres inwestycji :

SUWAŁKI 16-400, UL. ZARZĘCZE 26.
DZ. NR 31349/7, 31349/8, 31349/9, 30819, 31358, 31359, 31336/3,
31340/1, 31341/3, 31342/3, 31342/1, 31335/1, 31335/2, 31341/1,
30813.

rysunek / temat / treść :

DASZKI NAD WEJŚCIAMI
BOCZNYMI DO BUDYNKU - 1

autor /projektant imię i nazwisko podpis :

mgr inż. arch. **Dagmara Adamy - Kołodziejska**
Nr upr.16/ZPOiA/2006

sprawił

mgr inż. arch. **Ewa Dąbrowska**
Nr Upr.1/97

opracował

mgr inż. arch. **Grażyna Bagińska**

faza :

PW

skala :

1:300

1:50

branża :

ARCHITEKTURA

data :

LUTY 2010

rys . nr :

36

PRAWA AUTORSKIE ZASTRZEŻONE

Przedmiotowy projekt / utwór architektoniczny jest chroniony prawem autorskim
zgodnie z art. 1 i następnymi Ustawy o Prawie Autorskim i Prawach Pokrewnych
z dn. 4 lutego 1994 roku (DU nr 24 poz.83 z 23 lutego 1994 r.)