

RZUT PARTERU 1:300

SYSTEMOWE ZADASZENIE SZKLANE NA PODCIĄGACH
np. firmy "ES" lub równoważne

SZYBA - PŁYTA SZKLANA gr. 12 mm
LAMONOWANA, ŁĄCZONA ZE SZKŁEM
PÓŁHARTOWANYM BARWIONE
NA KOLOR GRAFIT

UWAGA!
KONSTRUKCJĘ ZADASZENIA WYKONAĆ
ZGODNIE Z ZALECENIAMI PRODUCENTA

DASZEK SZKLANY SYSTEMOWY NAD WEJŚCIEM
np. system ES lub równoważny - PARTER

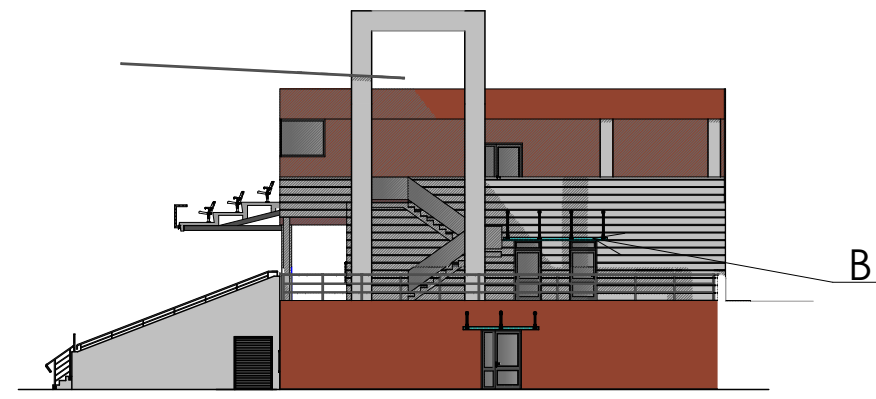
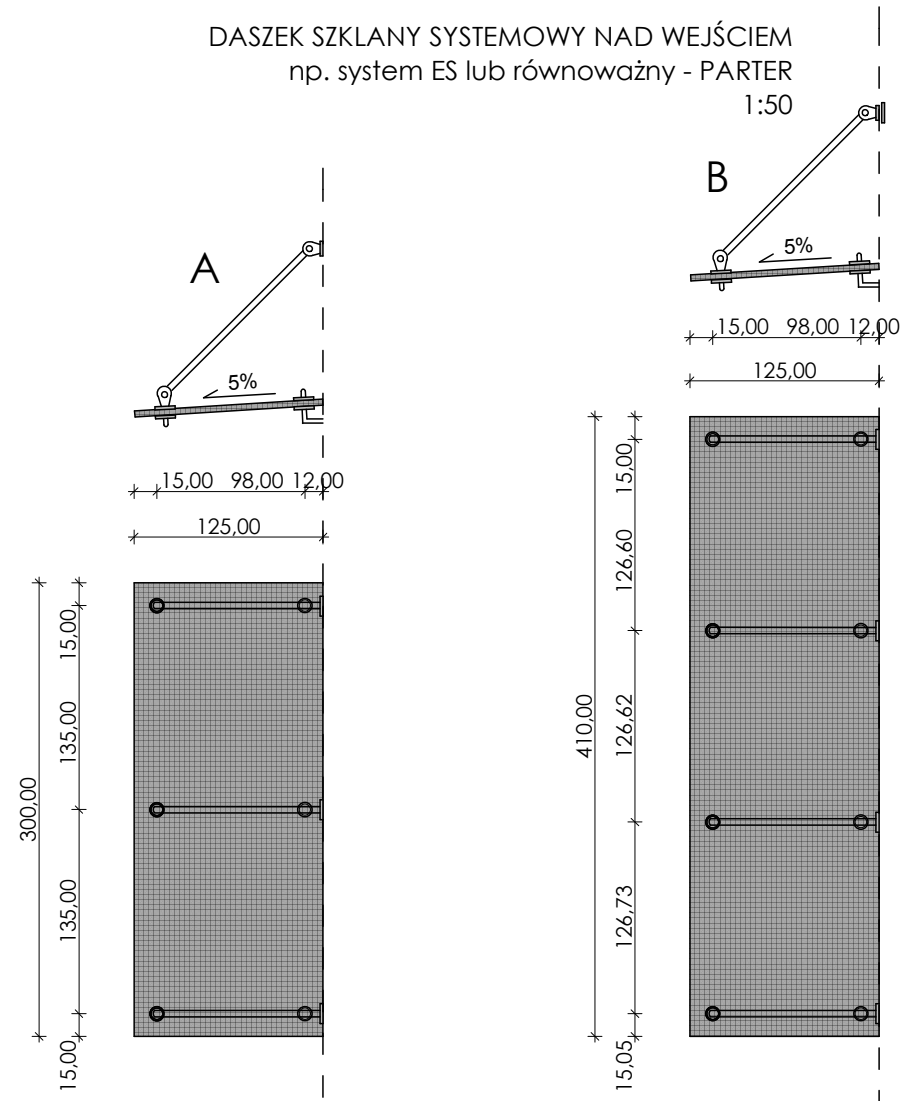

ELEVACJA SZCZYTOWA 1:300

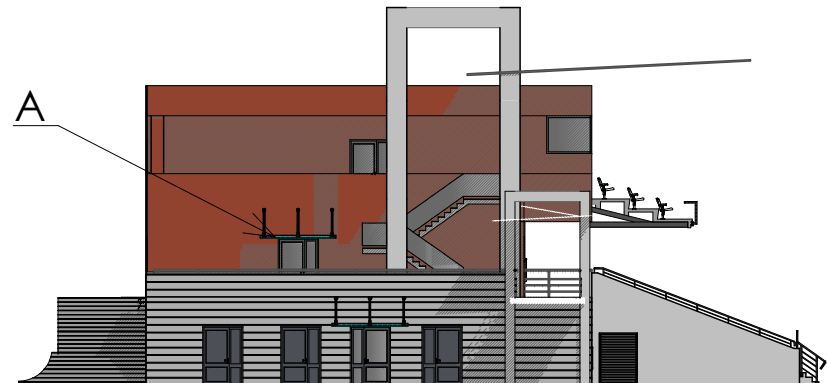

ELEVACJA SZCZYTOWA 1:300



siedziba
70-486 SZCZECIN
ul. Król. Korony Polskiej 24
tel. (091) 42 44 550
fax. (091) 42 44 560

inwestor / adres :
MIASTO SUWAŁKI
UL. MICKIEWICZA 1, 16-400 SUWAŁKI
projekt / obiekt :
ROZBUDOWA BAZY TURYSTYCZNEJ
OSIR W SUWAŁKACH WRAZ Z INFRASTRUKTURĄ
TECHNICZNĄ I SPORTOWO - REKREACYJNĄ
adres inwestycji :
SUWAŁKI 16-400, UL. ZARZĘCZE 26,
DZ. NR 31349/7, 31349/8, 31349/5, 30819, 31358, 31359, 31336/3,
31340/1, 31341/3, 31342/3, 31342/1, 31335/1, 31335/2, 31341/1,
30813.

rysunek / temat / treść :
DASZKI NAD WEJŚCIAMI
BOCZNYMI DO BUDYNKU - 2

autor /projektant	imię i nazwisko	podpis :
mgr inż. arch.	Dagmara Adamy - Kołodziejska	
sprawdził		
mgr inż. arch.	Ewa Dąbrowska	
opracował		
mgr inż. arch.	Grażyna Bagińska	

faza :	branża :	rys . nr :
PW	ARCHITEKTURA	37
skala :	data :	
1:300	LUTY 2010	
1:50		

PRAWA AUTORSKIE ZASTRZEŻONE
Przedmiotowy projekt / utwór architektoniczny jest chroniony prawem autorskim zgodnie z art. 1 i następnymi Ustawy o Prawie Autorskim i Prawach Pokrewnych z dn. 4 lutego 1994 roku (DU nr 24 poz.83 z 23 lutego 1994 r.)