

A - A Podpora PS A - A

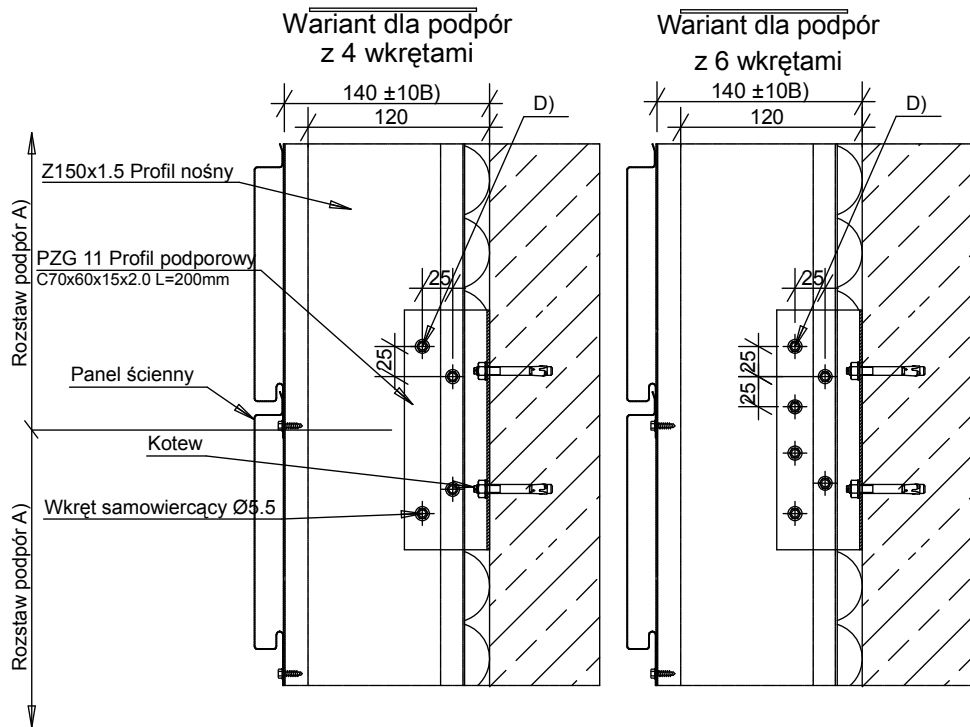

**PANELE ŚCIENNE**  
układ poziomy, grubość izolacji 120mm

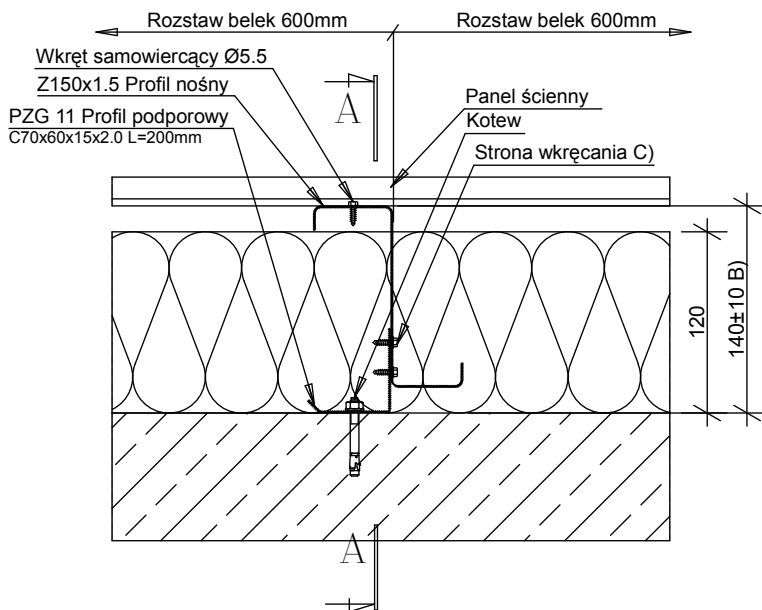

**UWAGI:**

- A) Rozstaw podpór w/g tablicy doboru rozstawu dla rubełki PZG10 S280GD L110x60x15x1.5
- B) Istnieje możliwość regulacji w zakresie  $\pm 10$ mm
- C) Wkręty należy wkręcać od strony profilu cieńszego (belki nośnej)
- D) Przy doborze ilości wkrętów należy brać pod uwagę również obciążenie od ciężaru własnego paneli i konstrukcji nośnej

**UWAGA!**  
**WSZYSTKIE SZCZEGÓŁY MONTAŻOWE**  
**WEDŁUG KATALOGU FIRMY BALEXMETAL**



siedziba  
70-486 SZCZECIN  
ul. Król. Korony Polskiej 24  
tel. (091) 42 44 550  
fax. (091) 42 44 560

inwestor / adres :

**MIASTO SUWAŁKI**  
**UL. MICKIEWICZA 1, 16-400 SUWAŁKI**

projekt / obiekt :

**ROZBUDOWA BAZY TURYSTYCZNEJ**  
**OSIŃ W SUWAŁKACH WRAZ Z INFRASTRUKTURA**  
**TECHNICZNĄ I SPORTOWO - REKREACYJNĄ**

adres inwestycji :

**SUWAŁKI 16-400, UL. ZARZĘCZE 26,**  
**DZ. NR 31349/7, 31349/6, 31349/5, 30819, 31358, 31359, 31336/3,**  
**31340/1, 31341/3, 31342/3, 31342/1, 31335/1, 31335/2, 31341/1,**  
**30813.**

rysunek / temat / treść :

**SZCZEGÓŁY MONTAŻOWE BALEXMETAL**  
**PANELE ŚCIENNE**

autor/projektant imię i nazwisko podpis :

mgr inż. arch. **Dagmara Adamy - Kołodziejaska** |  
Nr upr.16/ZPOiA/2006

sprawdził

mgr inż. arch. **Ewa Dąbrowska** |  
Nr Upr.1/97

opracował

mgr inż. arch. **Grażyna Bagińska** |

faza :

**PW**

skala :

**1:5**

branża :

**ARCHITEKTURA**

data :

**LUTY 2010**

rys. nr :

**31**

**PRAWA AUTORSKIE ZASTRZEŻONE**

Przedmiotowy projekt / utwór architektoniczny jest chroniony prawem autorskim zgodnie z art. 1 i następnymi Ustawy o Prawie Autorskim i Prawach Pokrewnych z dn. 4 lutego 1994 roku ( DU nr 24 poz 83 z 23 lutego 1994 r. )