

DACH - SZCZEGÓŁ C1

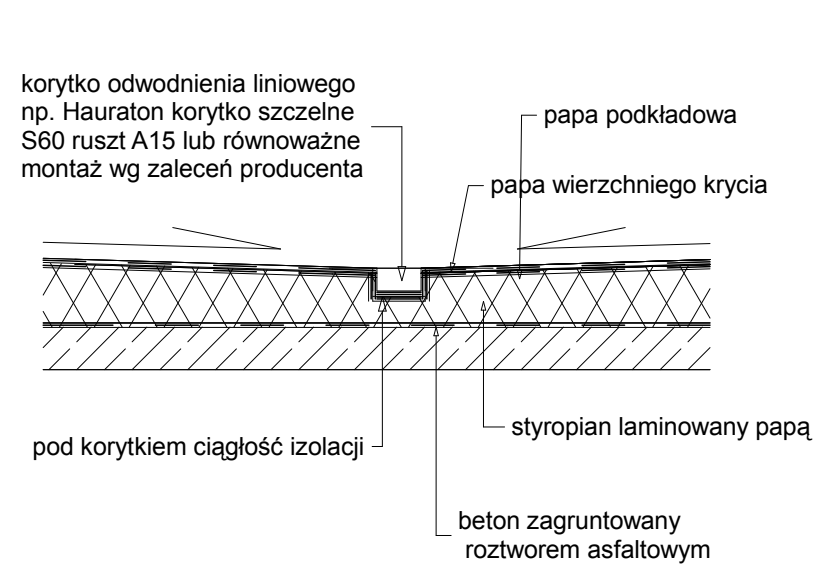

TARAS SZCZEGÓŁ B2

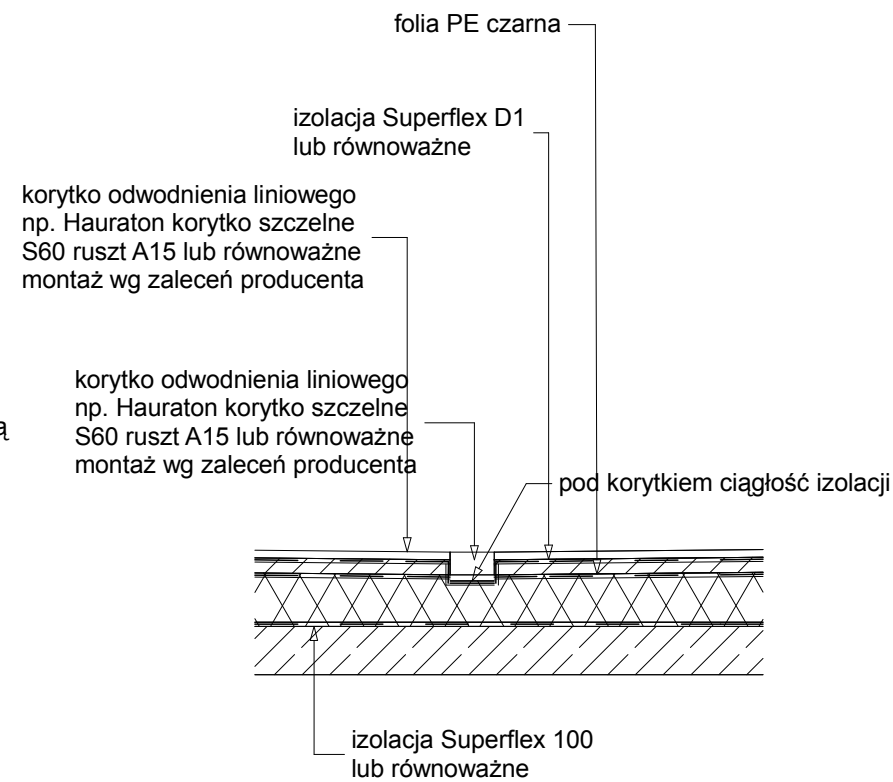

FUNDAMENTY SZCZEGÓŁ A1

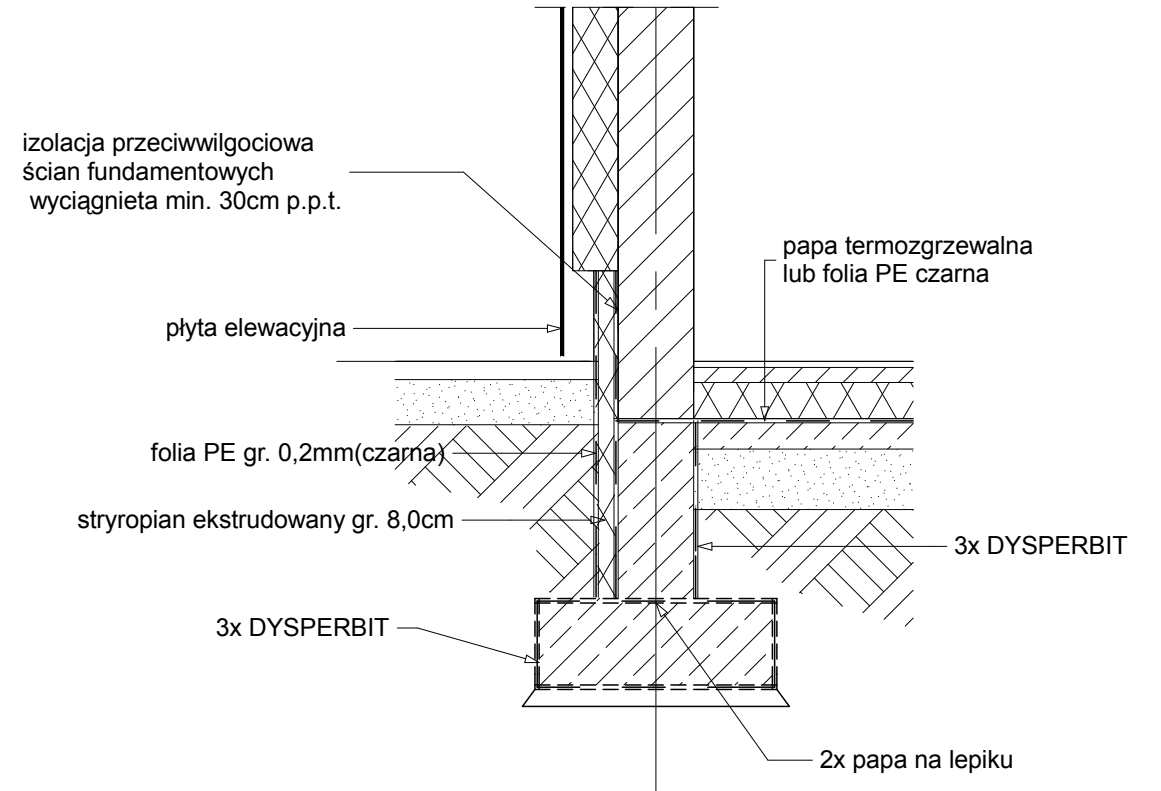

DACH SZCZEGÓŁ C2

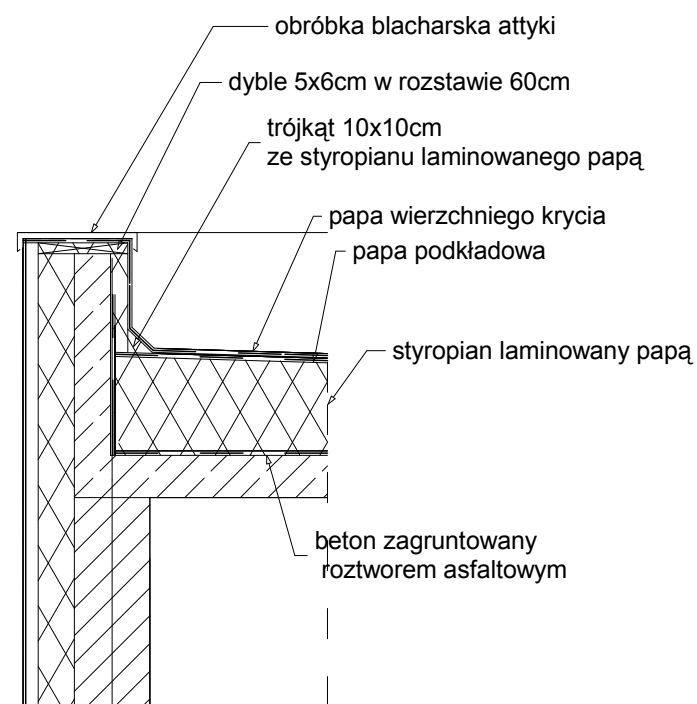

TARAS SZCZEGÓŁ B1

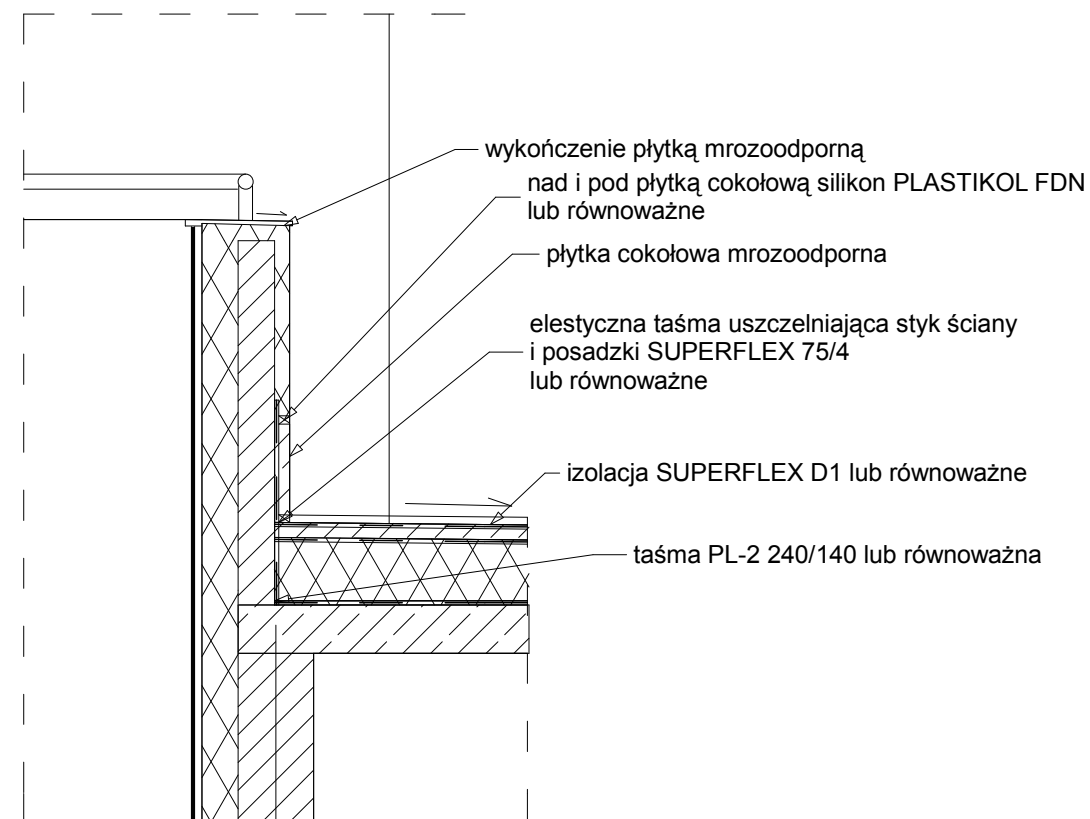

UWAGA!
 poszczególne warstwy przekroju opracowano w oparciu o system Deitermann w wykonaniu można zastosować zamiennie system równoważny

 siedziba
 70-486 SZCZECIN
 ul. Kłdł. Korony Polskiej 24
 tel. (091) 42 44 550
 fax. (091) 42 44 560
PRAWA AUTORSKIE ZASTRZEŻONE
 Przedmiotowy projekt / utwór architektoniczny jest chroniony prawem autorskim zgodnie z art. 1 i następnymi Ustawy o Prawie Autorskim i Prawach Pokrewnych z dn. 4 lutego 1994 roku (Dz.U. nr 24 poz.83 z 1994 r.

inwestor / adres :
MIASTO SUWAŁKI
UL. MICKIEWICZA 1, 16-400 SUWAŁKI
 projekt / obiekt :
ROZBUDOWA BAZY TURYSTYCZNEJ
OSIR W SUWAŁKACH WRAZ Z INFRASTRUKTURĄ
TECHNICZNA I SPORTOWO - REKREACYJNA
 adres inwestycji :
SUWAŁKI 16-400, UL. ZARZECZE 26,
DZ. NR 31349/7, 31349/6, 31349/5, 30819, 31358, 31359, 31336/3,
31340/1, 31341/3, 31342/3, 31342/1, 31335/1, 31335/2, 31341/1, 30813.

autor /projektant imię i nazwisko podpis :
 mgr inż.arch. **Dagmara Adamy - Kolodziejska**
 Nr upr.16/ZPOiA/2006
 sprawdził
 mgr inż.arch. **Ewa Dąbrowska**
 Nr Upr.1/97
 opracował
 mgr inż.arch.

rysunek / temat / treść :
SZCZEGÓŁY IZOLACJI
 faza :
 PW
 branża :
 ARCHITEKTURA
 skala :
 data:
1:25 LUTY 2010
 rys. nr :
18